Kode Rekening	Uraian	Rincian Perhitungan				Jumlah (Rp)
		Koefisien / Volume	Satuan	Harga	PPN	
	Kertas HVS Spesifikasi: F4 ; 70 gr ;	10	Rim	Rp55.000	0%	**Rp550.000**
	[-] Pemeliharaan Trotoar					**Rp193.353.000**
	Ink Jet Cartridge Spesifikasi: Cartridge	1	Buah	Rp289.900	0%	**Rp289.900**
	Jalan Kabupaten Spesifikasi: Perkerasan Manual	309.395993	Meter	Rp624.000	0%	**Rp193.063.100**
	[-] Perjalanan Dinas Dalam Daerah					**Rp3.750.000**
	Pertalite Spesifikasi: Pertalite	150	Liter	Rp10.000	0%	**Rp1.500.000**
	Uang Harian Perjalanan Dinas Spesifikasi: Dalam kota > 8 jam	30	Orang / Hari	Rp75.000	0%	**Rp2.250.000**
					Jumlah Anggaran Sub Kegiatan	**Rp200.000.000**

Banjarnegara,tanggal 29 Desember 2023
Kepala SKPD

YUSUF WINARSONO, ST, MT
NIP: 197105071998031007

Mengesahkan,
PPKD

DWI SURYANTO, S.Sos, M.Si
NIP. 196605181987091002

Pembahasan

Tanggal :

Catatan :

1.

2.

dst.

Tim Anggaran Pemerintah Daerah

No.	Nama	NIP	Jabatan	Tanda Tangan
1.	DARU ANGGORO AJI, S.Kom, ME.MEc	198602182009031006	Kabid Anggaran BPPKAD	
2.	ANTON HERMAWAN, SE, M.Akun.	198111102011011005	Kabid Litbang dan Perencanaan Program BAPERLITBANG	
3.	DEDI RESTIOKO, ST	197504292002121004	Kepala Bagian Administrasi Pembangunan SETDA	

DOKUMEN PELAKSANAAN ANGGARAN SATUAN KERJA PERANGKAT DAERAH	FORMULIR DPA RINCIAN BELANJA SKPD
KABUPATEN BANJARNEGARA TAHUN ANGGARAN 2024	

Nomor DPA : DPA/A.1/1.03.0.00.0.00.01.0000/001/2024	
Urusan Pemerintahan	: 1 - URUSAN PEMERINTAHAN WAJIB YANG BERKAITAN DENGAN PELAYANAN DASAR
Bidang Urusan	: 1.03 - URUSAN PEMERINTAHAN BIDANG PEKERJAAN UMUM DAN PENATAAN RUANG
Program	: 1.03.06 - PROGRAM PENGELOLAAN DAN PENGEMBANGAN SISTEM DRAINASE
Kegiatan	: 1.03.06.2.01 - PENGELOLAAN DAN PENGEMBANGAN SISTEM DRAINASE YANG TERHUBUNG LANGSUNG DENGAN SUNGAI DALAM DAERAH KABUPATEN/KOTA
Organisasi	: 1.03.0.00.0.00.01.0000 - Dinas Pekerjaan Umum dan Penataan Ruang
Unit	: 1.03.06.2.01.0028 - Dinas Pekerjaan Umum dan Penataan Ruang
Alokasi Tahun -1	: Rp0
Alokasi Tahun	: Rp200.000.000
Alokasi Tahun + 1	: Rp1.000.000.000

Indikator dan Tolak Ukur Kinerja Kegiatan

Indikator	Tolak Ukur Kerja	Target Kinerja
Capaian Kegiatan	Prosentase jalan yang memiliki trotoar dengan sistem	1 tahun tahun
Masukan	Dana Yang Dibutuhkan	Rp200.000.000
Keluaran	Jumlah Sistem Drainase Perkotaan yang Direhabilitasi	1 Sistem Drainase Perkotaan
Hasil	Presentase jalan yang memiliki system drainase yang memadai	3,36 persen

Sub Kegiatan	: Rehabilitasi Sistem Drainase Perkotaan
Sumber Pendanaan	:
Lokasi	: Kab. Banjarnegara, Semua Kecamatan, Semua Kelurahan
Keluaran Sub Kegiatan	: Jumlah Sistem Drainase Perkotaan yang Direhabilitasi
Waktu Pelaksanaan	: Mulai Januari Sampai Desember
Keterangan	:

Kode Rekening	Uraian	Rincian Perhitungan				Jumlah (Rp)
		Koefisien / Volume	Satuan	Harga	PPN	
5	**BELANJA DAERAH**					**Rp200.000.000**
5.2	**BELANJA MODAL**					**Rp200.000.000**
5.2.04	**Belanja Modal Jalan, Jaringan, dan Irigasi**					**Rp200.000.000**
5.2.04.01	**Belanja Modal Jalan dan Jembatan**					**Rp200.000.000**
5.2.04.01.01	**Belanja Modal Jalan**					**Rp200.000.000**
5.2.04.01.01.0009	**Belanja Modal Jalan Khusus**					**Rp200.000.000**
	[#] pemeliharaan trotoar **Sumber Dana: Dana Transfer Umum-Dana Alokasi Umum**					**Rp200.000.000**
	[-] Alat Tulis Kantor / Barang Pakai Habis					**Rp2.897.000**
	Biaya Penjilidan Spesifikasi: SoftHard Cover 2 warna, Tebal < 5 cm	10	Buku	Rp36.300	0%	**Rp363.000**
	File Box Spesifikasi: Besar	20	Buah	Rp24.200	0%	**Rp484.000**
	Fotocopy					

LAMPIRAN FOTO DOKUMENTASI

PEMELIHARAAN TROTOAR

0%

0%

LOKASI DEPAN KANTOR DPRD

LAMPIRAN FOTO DOKUMENTASI

PEMELIHARAAN TROTOAR

0%

0%

LOKASI DEPAN KANTOR POS

	4. Laporan kemajuan prestasi pekerjaan; 5. Perhitungan volume pekerjaan; 6. As built drawing; 7. Foto dokumentasi.
BESARAN UANG MUKA	• Kontrak ini diberikan Uang Muka sebesar **50%** (lima puluh perseratus) dari Harga Pekerjaan • Atau sebesar **Rp. 192.000.000,-** x 50 % = **Rp. 96.000.000,-** (Sembilan puluh enam juta rupiah) • Pemberian Uang Muka dilakukan setelah Penyedia menyerahkan Jaminan Uang Muka
FASILITAS	Pejabat Pembuat Komitmen **TIDAK MEMBERIKAN FASILITAS APAPUN.**

Untuk dan atas nama
PPK

ARIF SETYAWAN, ST
NIP. 19790727 200903 1 003

Untuk dan atas nama Penyedia
CV. AZTRA

CV. AZTRA
SEMAMPIR - BANJARNEGARA

HESTIYANI ANALIZA
Direktur

	4. Laporan kemajuan prestasi pekerjaan; 5. Perhitungan volume pekerjaan; 6. As built drawing; 7. Foto dokumentasi.
BESARAN UANG MUKA	• Kontrak ini diberikan Uang Muka sebesar **50%** (lima puluh perseratus) dari Harga Pekerjaan • Atau sebesar **Rp. 192.000.000,-** x 50 % = **Rp. 96.000.000,-** (Sembilan puluh enam juta rupiah) • Pemberian Uang Muka dilakukan setelah Penyedia menyerahkan Jaminan Uang Muka
FASILITAS	Pejabat Pembuat Komitmen **TIDAK MEMBERIKAN FASILITAS APAPUN.**

Untuk dan atas nama
PPK

ARIF SETYAWAN, ST
NIP. 19790727 200903 1 003

Untuk dan atas nama Penyedia
CV. AZTRA

CV. AZTRA

HESTIYANI ANALIZA
Direktur

	4. Laporan kemajuan prestasi pekerjaan; 5. Perhitungan volume pekerjaan; 6. As built drawing; 7. Foto dokumentasi.
BESARAN UANG MUKA	• Kontrak ini diberikan Uang Muka sebesar **50%** (lima puluh perseratus) dari Harga Pekerjaan • Atau sebesar **Rp. 192.000.000,-** x 50 % = **Rp. 96.000.000,-** (Sembilan puluh enam juta rupiah) • Pemberian Uang Muka dilakukan setelah Penyedia menyerahkan Jaminan Uang Muka
FASILITAS	Pejabat Pembuat Komitmen **TIDAK MEMBERIKAN FASILITAS APAPUN.**

Untuk dan atas nama
PPK

METERAI TEMPEL
10000
80F9BALX063142391

ARIF SETYAWAN, ST
NIP. 19790727 200903 1 003

Untuk dan atas nama Penyedia
CV. AZTRA

CV. AZTRA

HESTIYANI ANALIZA
Direktur

MASA PEMELIHARAAN PEKERJAAN	180 (Seratus delapan puluh) hari kalender dihitung sejak Tanggal Penyerahan Pertama Pekerjaan sampai dengan Tanggal Penyerahan Akhir Pekerjaan
JENIS KONTRAK	Harga Satuan
DOKUMEN KONTRAK	Dokumen-dokumen berikut merupakan satu kesatuan dan jika terjadi pertentangan antara ketentuan dalam suatu dokumen dengan ketentuan dalam dokumen yang lain maka yang berlaku adalah ketentuan dalam dokumen yang lebih tinggi berdasarkan urutan hierarki sebagai berikut : a. Adendum Surat Perintah Kerja/SPK (apabila ada); b. Surat Perintah Kerja; c. Daftar Kuantitas dan Harga hasil negosiasi dan koreksi aritmatik; d. Surat Penawaran; e. Syarat-Syarat Umum SPK; f. Spesifikasi teknis; g. Gambar-gambar; dan h. Dokumen lainnya seperti: Surat Penunjukan Penyedia Barang/Jasa, Jadwal Pelaksanaan Pekerjaan, jaminan-jaminan, Berita Acara Rapat Persiapan Pelaksanaan Kontrak.
HARGA KONTRAK	Harga Kontrak termasuk Pajak Pertambahan Nilai (PPN) adalah sebesar **Rp. 192.000.000,- (Seratus Sembilan puluh dua juta rupiah)** yang diperoleh berdasarkan negoisasi harga penawaran sebagaimana tercantum dalam Daftar Kuantitas dan Harga Penawaran.
LINGKUP PEKERJAAN	Ruang lingkup pekerjaan terdiri dari : 1. Pekerjaan persiapan 2. Pekerjaan tanah 3. Pekerjaan pondasi 4. Pekerjaan pasangan dinding 5. Pekerjaan plesteran 6. Perkerjaan beton 7. Pekerjaan penutup lantai dan penutup dinding 8. Pekerjaan Alumunium & besi 9. Perkerjaan pengecatan dan 10. Pekerjaan lain - lain.
SISTEM PEMBAYARAN	• Pembayaran untuk kontrak ini dilakukan ke Bank Jateng Cabang Banjarnegara rekening nomor : **1013003102** atas nama Penyedia : **CV. AZTRA** • Pembayaran prestasi pekerjaan dilakukan apabilan fisik pekerjaan telah mencapai 100 % yang dibuktikan dengan Berita Acara Serah Terima Pekerjaan dan dikurangi Uang Muka Kerja yang diberikan. • Pembayaran dilakukan setelah penyedia menyerahkan ***Jaminan Pemeliharaan*** berupa ***Garansi Bank Umum / Perusahaan Asuransi / Perusahaan Penjaminan*** yang dikeluarkan oleh Bank Pemerintah sebesar **5%** dari harga pekerjaan, yaitu sebesar : **Rp. 9.600.000,-** (Sembilan juta enam ratus ribu rupiah)

PEMERINTAH KABUPATEN BANJARNEGARA
DINAS PEKERJAAN UMUM DAN PENATAAN RUANG
Jalan Mayjend Panjaitan Nomor : 13 Telp/Fax 0286-591710
Sms Center 081228124447 Banjarnegara 53415
http://dpu.banjarnegarakab.go.id e-mail : dpupr@banjarnegarakab.go.id

SURAT PERINTAH KERJA (SPK)	**SATUAN KERJA :** **DINAS PEKERJAAN UMUM DAN PENATAAN RUANG** **KABUPATEN BANJARNEGARA** **NOMOR DAN TANGGAL SPK :** Nomor : 001.SPK/PL-RSDP APBD/2024 Tanggal : 05 April 2024
NAMA PPK	Nama : ARIF SETYAWAN, ST NIP : 19790727 200903 1 003 Berkedudukan di : Jalan Mayjend Panjaitan Nomor 13 Telp. (0286) 591710 Banjarnegara yang bertindak untuk dan atas nama Dinas Pekerjaan Umum dan Penataan Ruang Kabupaten Banjarnegara Bidang Bina Marga berdasarkan Surat Keputusan Kepala Dinas Pekerjaan Umum dan Penataan Ruang Kabupaten Banjarnegara Nomor 900/47/DPUPR/TAHUN 2023, tanggal Desember 2023 Tentang Penetapan Pejabat Pembuat Komitmen Kegiatan Anggaran Pendapatan dan Belanja Daerah Kabupaten Banjarnegara Tahun Anggaran 2024 Dinas Pekerjaan Umum dan Penataan Ruang Kabupaten Banjarnegara selanjutnya disebut "**PPK**" dengan :
NAMA PENYEDIA	Nama : HESTIYANI ANALIZA Jabatan : Direktur Berkedudukan di : Dk. Sidamaju RT 03 RW 02 Ds Semampir Kec. Banjarnegara Kab. Banjarnegara Akta Notaris No : 07 Tanggal : 06 Februari 2019 Notaris : DENY WIBOWO, SH, M. Kn yang bertindak untuk dan atas nama **CV. AZTRA** selanjutnya disebut "**Penyedia**".
PAKET PENGADAAN : **Pemeliharaan Trotoar**	NOMOR DAN TANGGAL BERITA ACARA HASIL PEMILIHAN : Nomor : 05/Pemeliharaan Trotoar/PL-BM/III/2024 Tanggal : 04 April 2024 NOMOR DAN TANGGAL PENETAPAN PEMENANG PENGADAAN BARANG/JASA : Nomor : 06/Pemeliharaan Trotoar/PL-BM/III/2024 Tanggal : 04 April 2024
SUMBER DANA	APBD Kabupaten Banjarnegara Tahun Anggaran 2024

PEMERINTAH KABUPATEN BANJARNEGARA
DINAS PEKERJAAN UMUM DAN PENATAAN RUANG
Jalan Mayjend Panjaitan Nomor : 13 Telp/Fax 0286-591710
Sms Center 081228124447 Banjarnegara 53415
http://dpu.banjarnegarakab.go.id e-mail : dpupr@banjarnegarakab.go.id

SURAT PERINTAH MULAI KERJA (SPMK)

Nomor : 001.SPMK/PL-RSDP APBD/2024
Tanggal : 16 April 2024

Paket Pekerjaan :
Pemeliharaan Trotoar

Yang bertanda tangan di bawah ini :

Nama	:	**ARIF SETYAWAN, ST**
NIP	:	19790727 200903 1 003
Jabatan	:	Ahli Muda Teknik Jalan dan Jembatan Dinas PUPR Kab. Banjarnegara
Alamat	:	Jalan Mayjend Panjaitan Nomor 13 Telp. (0286) 591710 Banjarnegara

selanjutnya disebut sebagai **PPK** ;

berdasarkan Surat Perjanjian nomor : **001.SPK/PL-RSDP APBD/2024** tanggal : **05 April 2024**, bersama ini memerintahkan :

Nama	:	**CV. AZTRA**
Alamat	:	Dk. Sidamaju RT 03 RW 02 Ds Semampir Kec. Banjarnegara Kab. Banjarnegara

yang dalam hal ini diwakili oleh : **HESTIYANI ANALIZA**
selanjutnya disebut sebagai **Penyedia** ;

untuk segera memulai pelaksanaan pekerjaan dengan memperhatikan ketentuan-ketentuan sebagai berikut :

1.	Ruang Lingkup pekerjaan	:	Pekerjaan persiapan, Pekerjaan tanah, Pekerjaan pondasi, Pekerjaan pasangan dinding, Pekerjaan plesteran, Perkerjaan beton, Pekerjaan penutup lantai dan penutup dinding, Pekerjaan Alumunium & besi, Perkerjaan pengecatan dan Pekerjaan lain - lain.
2.	Tanggal mulai kerja	:	16 April 2024
3.	Syarat-syarat pekerjaan	:	sesuai dengan persyaratan dan ketentuan Kontrak
4.	Waktu penyelesaian	:	selama **90** (Sembilan puluh) hari kalender dan pekerjaan harus sudah selesai pada tanggal : **14 Juli 2024**
5.	Denda	:	Terhadap setiap hari keterlambatan pelaksanaan/penyelesaian pekerjaan Penyedia akan dikenakan Denda Keterlambatan sebesar 1/1000 (satu permil) dari dari Nilai Kontrak sebelum PPN sesuai dengan ketentuan yang tercantum dalam Syarat – Syarat Khusus Kontrak.

Untuk dan atas nama
PPK

METERAI TEMPEL
10000
4672ALX063142881

ARIF SETYAWAN, ST
NIP. 19790727 200903 1 003

Menerima dan menyetujui:
Untuk dan atas nama
CV. AZTRA

CV. AZTRA

HESTIYANI ANALIZA
Direktur

PEMERINTAH KABUPATEN BANJARNEGARA
DINAS PEKERJAAN UMUM DAN PENATAAN RUANG
Jalan Mayjend Panjaitan Nomor : 13 Telp/Fax 0286-591710
Sms Center 081228124447 Banjarnegara 53415
http://dpu.banjarnegarakab.go.id e-mail : dpupr@banjarnegarakab.go.id

SURAT PERINTAH MULAI KERJA (SPMK)

Nomor : 001.SPMK/PL-RSDP APBD/2024
Tanggal : 16 April 2024

Paket Pekerjaan :
Pemeliharaan Trotoar

Yang bertanda tangan di bawah ini :

Nama	:	**ARIF SETYAWAN, ST**
NIP	:	19790727 200903 1 003
Jabatan	:	Ahli Muda Teknik Jalan dan Jembatan Dinas PUPR Kab. Banjarnegara
Alamat	:	Jalan Mayjend Panjaitan Nomor 13 Telp. (0286) 591710 Banjarnegara

selanjutnya disebut sebagai **PPK** ;

berdasarkan Surat Perjanjian nomor : **001.SPK/PL-RSDP APBD/2024** tanggal : **05 April 2024**, bersama ini memerintahkan :

Nama	:	**CV. AZTRA**
Alamat	:	Dk. Sidamaju RT 03 RW 02 Ds Semampir Kec. Banjarnegara Kab. Banjarnegara

yang dalam hal ini diwakili oleh : **HESTIYANI ANALIZA**
selanjutnya disebut sebagai **Penyedia** ;

untuk segera memulai pelaksanaan pekerjaan dengan memperhatikan ketentuan-ketentuan sebagai berikut :

1.	Ruang Lingkup pekerjaan	:	Pekerjaan persiapan, Pekerjaan tanah, Pekerjaan pondasi, Pekerjaan pasangan dinding, Pekerjaan plesteran, Perkerjaan beton, Pekerjaan penutup lantai dan penutup dinding, Pekerjaan Alumunium & besi, Perkerjaan pengecatan dan Pekerjaan lain - lain.
2.	Tanggal mulai kerja	:	16 April 2024
3.	Syarat-syarat pekerjaan	:	sesuai dengan persyaratan dan ketentuan Kontrak
4.	Waktu penyelesaian	:	selama **90** (Sembilan puluh) hari kalender dan pekerjaan harus sudah selesai pada tanggal : **14 Juli 2024**
5.	Denda	:	Terhadap setiap hari keterlambatan pelaksanaan/penyelesaian pekerjaan Penyedia akan dikenakan Denda Keterlambatan sebesar 1/1000 (satu permil) dari dari Nilai Kontrak sebelum PPN sesuai dengan ketentuan yang tercantum dalam Syarat – Syarat Khusus Kontrak.

Untuk dan atas nama
PPK

ARIF SETYAWAN, ST
NIP. 19790727 200903 1 003

Menerima dan menyetujui:
Untuk dan atas nama
CV. AZTRA

CV. AZTRA
METERAI TEMPEL
10000
402DFALX063142386

HESTIYANI ANALIZA
Direktur

PEMERINTAH KABUPATEN BANJARNEGARA
DINAS PEKERJAAN UMUM DAN PENATAAN RUANG
Jalan Mayjend Panjaitan Nomor : 13 Telp/Fax 0286-591710
Sms Center 081228124447 Banjarnegara 53415
http://dpu.banjarnegarakab.go.id e-mail : dpupr@banjarnegarakab.go.id

CV. AZTRA
KONTRAKTOR DAN PERDAGANGAN UMUM
Sidamaju RT 03 RW 02 Semampir Banjarnegara
Telp. (0286) 591310 - Code Pos 53418
Bank : - BPD Jateng
- Mandiri

Banjarnegara, 22 April 2024

Nomor : 001/P.UM-AZ/IV/2024
Lamp. : 1 (bendel) berkas
Perihal : Permohonan Uang Muka

Kepada :

Yth , Pejabat Pengguna Anggaran
Pemeliharaan Trotoar
Di –
BANJARNEGARA.

Dengan hormat,

Berdasarkan :

1. Surat Perintah Kerja (SPK) No. 001.SPK/PL-RSDP APBD/2024 tanggal 5 April 2024 pekerjaan **Pemeliharaan Trotoar.**

Sehubungan dengan hal tersebut di atas, maka kami mohon untuk dapat mengajukan Uang Muka pekerjaan **Pemeliharaan Trotoar** sebesar 50% dari nilai kontrak dengan rincian sebagai berikut :

Nilai Kontrak : Rp. 192.000.000,-
50% Nilai Kontrak : 50% x 192.000.000,- = Rp. 96.000.000,-
Nilai Uang Muka : Rp. 96.000.000,-
(Sembilan puluh enam juta rupiah)

Bersama ini kami lampirkan :

1. Jaminan Uang Muka
2. Rincian Penggunaan Uang Muka
3. Foto Proyek

Mohon uang muka dapat di setorkan pada rekening kami :

No. Rekening : 1013003102
Atas nama : AZTRA, CV.

CB No. : 101671

VIDEI
General Insurance

Graha Mustika Ratu, Lantai 1, Jl. Jend. Gatot Subroto Kav. 74 - 75 Jakarta 12870, Indonesia
Phone : (62-21) 83709055, 8306575 Fax. : (62-21) 8306620, 8306741
www.videi-insurance.co.id e-mail : kp@videi-insurance.co.id

JAMINAN UANG MUKA

Nomor Jaminan : 03.92.01.0171.04.24

Nilai : Rp. 96.000.000, 00 (Sembilan Puluh Enam Juta Rupiah)

1. Dengan ini dinyatakan, bahwa kami : **CV. AZTRA Alamat Dk. Sidamaju RT 03 RW 02 Ds. Semampir Kec. Banjarnegara Kab. Banjarnegara** sebagai **Penyedia**, selanjutnya disebut **TERJAMIN** dan, **PT. ASURANSI UMUM VIDEI Alamat JL. SUGENG JERONI NO. 77 BUGISAN YOGYAKARTA (0274) 389385, *e-mail : yogyakarta@videi-insurance.co.id*** sebagai **Penjamin**, selanjutnya disebut sebagai **PENJAMIN**, bertanggung jawab dan dengan tegas terikat pada **"Dinas Pekerjaan Umum dan Penataan Ruang Kab. Banjarnegara Pejabat Pembuat Komitmen (PPK) Pemeliharaan Trotoar "**, sebagai **Pemilik Pekerjaan,** selanjutnya disebut **PENERIMA JAMINAN** atas uang sejumlah **Rp. 96.000.000, 00 (*terbilang* : (Sembilan Puluh Enam Juta Rupiah).**
2. Maka kami, **TERJAMIN** dan **PENJAMIN** dengan ini mengikatkan diri untuk melakukan pembayaran jumlah tersebut di atas dengan baik dan benar bilamana **TERJAMIN** tidak memenuhi kewajiban dalam melaksanakan pekerjaan **Pemeliharaan Trotoar** yang telah dipercayakan kepadanya atas dasar dari PENERIMA JAMINAN. **SPK : 001/SPK/PL - RSDP APBD/2024** tanggal **05 April 2024**.
3. Surat Jaminan ini berlaku selama **90 (Sembilan puluh)** hari kalender dan efektif mulai dari tanggal **16 April 2024** sampai dengan tanggal **14 Juli 2024**.
4. Jaminan ini berlaku apabila :
   TERJAMIN tidak memenuhi kewajibannya melakukan pembayaran kembali kepada **PENERIMA JAMINAN** senilai Uang Muka yang wajib dibayar menurut Dokumen Kontrak.
5. **PENJAMIN** akan membayar kepada **PENERIMA JAMINAN** sejumlah nilai jaminan tersebut di atas atau sisa Uang Muka yang belum dikembalikan **TERJAMIN** dalam waktu paling lambat 14 (empat belas) hari kerja tanpa syarat (unconditional) setelah menerima tuntutan pencairan secara tertulis dari **PENERIMA JAMINAN** berdasar Keputusan **PENERIMA JAMINAN** mengenai pengenaan sanksi akibat **TERJAMIN** cidera janji.
6. Menunjuk pada Pasal 1832 KUH Perdata dengan ini ditegaskan kembali bahwa **PENJAMIN** melepaskan hak-hak istimewa untuk menuntut supaya harta-benda **TERJAMIN** lebih dahulu disita dan dijual guna dapat melunasi hutangnya sebagaimana dimaksud dalam pasal 1831 KUH Perdata.
7. Kepala KPPN yang memberikan SP2D uang muka berdasarkan surat Pemegang Jaminan atau Obligasi dapat menunjukan tuntutan /klaim penagihan kepada Penjamin sampai dengan berakhirnya masa Jaminan Uang Muka.
8. Tuntutan pencairan terhadap **PENJAMIN** berdasarkan Jaminan ini harus sudah diajukan selambat-lambatnya dalam waktu 30 (tiga puluh) hari kalender sesudah berakhirnya masa berlaku jaminan ini.

Dikeluarkan di : **YOGYAKARTA**
Pada tanggal : **17 April 2024**

TERJAMIN
CV. AZTRA

CV. AZTRA
KONTRAKTOR DAN PERDAGANGAN UMUM
SEMAMPIR - BANJARNEGARA

HESTIYANI ANALIZA,SE
Direktur

PENJAMIN
PT. ASURANSI UMUM VIDEI

METERAI TEMPEL
10000

NASRU[illegible]ADI, SIP
KEPALA UN[illegible] PEMASARAN

PEMERINTAH KABUPATEN BANJARNEGARA SKPD : DINAS PEKERJAAN UMUM DAN PENATAAN RUANG	BERITA ACARA PERSETUJUAN KEMAJUAN PELAKSANAAN PEKERJAAN UNTUK PEMBAYARAN UANG MUKA TAHUN ANGGARAN APBD KAB.BANJARNEGARA TA. 2023
NAMA PAKET PEKERJAAN Pemeliharaan Trotoar	Nomor : 001/Perset.RSDP/SP/APBD/2024 Tanggal : 24 April 2024 Lampiran : -

Pada hari ini Rabu tanggal Dua Puluh Empat bulan April tahun Dua Ribu Dua Puluh Empat , kami yang bertanda tangan di bawah ini :

Nama : HESTIYANI ANALIZA
Jabatan : Direktur CV. AZTRA
Alamat Kantor : Dk. Sidamaju RT 03 RW 02 Ds Semampir Kec. Banjarnegara Kab. Banjarnegara
Selanjutnya disebut sebagai PIHAK PERTAMA

Nama : ARIF SETYAWAN, ST
Jabatan : Pejabat Pembuat Komitmen pada sub kegiatan PENGELOLAAN DAN PENGEMBANGAN SISTEM DRAINASE YANG TERHUBUNG LANGSUNG DENGAN SUNGAI DALAM DAERAH KABUPATEN/KOTA kegiatan PROGRAM PENGELOLAAN DAN PENGEMBANGAN SISTEM DRAINASE SKPD DINAS PEKERJAAN UMUM DAN PENATAAN RUANG
Alamat Kantor : Jln. May. Jend. Panjaitan Nomor 13 Telp. (0286) 591045 Fac. 591710 BANJARNEGARA - 53415
Selanjutnya disebut sebagai PIHAK KEDUA

Kedua belah pihak berdasarkan :
1. Kontrak Pekerjaan : Nomor : 001.SPK/PL-RSDP APBD/2024 Tanggal 05 April 2024
2. Surat Perintah Mulai Kerja : Nomor : 001.SPMK/PL-RSDP APBD/2024 Tanggal 16 April 2024

Dengan ini menyatakan :

1. Berdasarkan Berita Acara Pemeriksaan Pelaksanaan Pekerjaan (MC0) nomor 001.MC0/E-APBD/2023 tanggal Tiga Belas Bulan Juni Tahun Dua Ribu Dua Puluh Tiga yang telah disetujui oleh PIHAK PERTAMA dan PIHAK KEDUA seperti terlampir untuk:

a. Nama paket pekerjaan : Pemeliharaan Trotoar
b. Lokasi : Kab. Banjarnegara
c. Pelaksana kegiatan / penyedia : CV. AZTRA
d. Nilai kontrak : Rp 192,000,000
e. DPA/DPPA : Nomor 5.2.04.01.01.0009
Tanggal 29 Desember 2023
f. Kode / Nama Kegiatan : 1.03.06 Rehabilitasi Sistem Drainase Perkotaan
g. Kode / Nama Sub Kegiatan : 5.2.04.01.01.0009 PENGELOLAAN DAN PENGEMBANGAN SISTEM DRAINASE YANG TERHUBUNG LANGSUNG DENGAN SUNGAI DALAM DAERAH KABUPATEN/KOTA
h. Kode / Nama Rekening Belanja : 1.03.06.2.01.0028. 5.2.04.01.01.0009 Belanja Modal Jalan Khusus
i. ID RUP : 50034674

2. Berdasarkan Pasal 4 pada kontrak, maka PIHAK PERTAMA telah berhak menerima uang muka pembayaran dari PIHAK KEDUA sejumlah :
50% X Rp 192,000,000 : Rp 96,000,000

3. Kepada PIHAK PERTAMA telah dibayarkan :
a. Angsuran / Uang Muka : Rp -
b. Angsuran / termin 1 : Rp -
c. Angsuran / termin 2 : Rp -
d. Angsuran / termin 3 : Rp -
e. Angsuran / termin 4 : Rp -
Jumlah yang telah dibayarkan : Rp -

4. Pada angsuran ini PIHAK PERTAMA dapat dibayarkan : Rp 96,000,000
Terbilang : Sembilan Puluh Enam Juta Rupiah.
(nilai angka 2 dikurangi jumlah angka 3)

5. Dengan selesainya berita acara ini, PIHAK PERTAMA selanjutnya siap diperiksa Aparat Pengawas Fungsional atau yang lain, dan bertanggungjawab atas hasil pemeriksaan.

Demikian Berita Acara Persetujuan Kemajuan Pelaksanaan Pekerjaan Untuk Pembayaran Angsuran/Termin ini dibuat dan ditanda tangani pada tanggal

PIHAK PERTAMA KONTRAKTOR PELAKSANA CV. AZTRA	PIHAK KEDUA PEJABAT PEMBUAT KOMITMEN
CV. AZTRA KONTRAKTOR DAN PERDAGANGAN UMUM SEMAMPIR - BANJARNEGARA	
HESTIYANI ANALIZA Direktur	ARIF SETYAWAN, ST NIP. 19790727 200903 1 003

PEMERINTAH KABUPATEN BANJARNEGARA
DINAS PEKERJAAN UMUM DAN PENATAAN RUANG
Jln. May. Jend. Panjaitan Nomor 13 Telp. (0286) 591045 Fac. 591710
BANJARNEGARA - 53415

BERITA ACARA
PEMBAYARAN UANG MUKA
Pemeliharaan Trotoar
NO : 001/BAP-UM/BM.RSDP/IV/2024

Pada Hari Ini Rabu Tanggal Dua Puluh Empat Bulan April Tahun Dua Ribu Dua Puluh Empat Yang Bertanda Tangan Di Bawah Ini :

1. **HERMAWAN TUTUT I, ST** : Pejabat Pelaksana Teknis Kegiatan APBD Tahun Anggaran 2024 Bidang Bina Marga Berdasarkan Surat Keputusan Kepala Dinas Pekerjaan Umum dan Penataan Ruang Kabupaten Banjarnegara Nomor : 060 / 01 /DPUPR / tahun 2024 tanggal 04 Januari 2024 Tentang Penetapan Pejabat Pelaksana Teknis Kegiatan Tahun Anggaran 2024 di lingkungan Dinas Pekerjaan Umum Dan Penataan Ruang Kabupaten Banjarnegara, Selanjutnya Disebut **PIHAK KESATU.**

2. **HESTIYANI ANALIZA** : Direktur : **CV. AZTRA**
   Alamat : Dk. Sidamaju RT 03 RW 02 Ds Semampir Kec. Banjarnegara Kab. Banjarnegara
   Selanjutnya disebut **PIHAK KEDUA.**

Sesuai dengan Surat Permohonan Pembayaran dari Pihak Kedua terlampir untuk keperluan Pembayaran Uang Muka :

1.	Pekerjaan	:	**Pemeliharaan Trotoar**	
2.	Kabupaten	:	Banjarnegara	
3.	Surat Perintah Mulai Kerja (SPMK)	:	Nomor : 001.SPMK/PL-RSDP APBD/2024	Tanggal : 16 April 2024
4.	Surat Perjanjian Kontrak (SPK)	:	Nomor : 001.SPK/PL-RSDP APBD/2024	Tanggal : 05 April 2024
5.	Nilai Kontrak Sesuai SPK 001.SPK/PL-RSDP APBD/2024	:	**Rp 192,000,000.00**	
			Seratus Sembilan Puluh Dua Juta Rupiah.	
7.	Sumber Dana	:	APBD KAB.BANJARNEGARA TA. 2024	
8.	Penyedia Jasa Kontruksi	:	**CV. AZTRA**	

Berdasarkan :

1.	Surat Permohonan Pembayaran	:	Nomor : 001/P.UM-AZ/IV/2024	Tanggal : 22 April 2024
2.	Surat Jaminan Uang Muka	:	Nomor : 03.92.01.0171.04.24	Tanggal : 17 April 2024
3.	Surat Perjanjian Kontrak (SPK)	:	Nomor : 001.SPK/PL-RSDP APBD/2024	Tanggal : 05 April 2024
4.	Surat Perintah Mulai Kerja (SPMK)	:	Nomor : 001.SPMK/PL-RSDP APBD/2024	Tanggal : 16 April 2024

Penyedia Jasa Kontruksi bersangkutan telah berhak menerima Pembayaran sebesar :
Pada Pembayaran Uang Muka ini dibayarkan sebesar :

Rp	192,000,000.00	X	50%	=	**Rp**	**96,000,000.00**

Dibayarkan sebesar **Rp 96,000,000.00**
Terbilang : Sembilan Puluh Enam Juta Rupiah.

Demikian Berita Acara ini dibuat dalam rangkap 5 (lima) untuk dapat digunakan sebagaimana mestinya

PIHAK KESATU
PEJABAT PELAKSANA TEKNIS KEGIATAN
APBD KAB.BANJARNEGARA TA. 2024

HERMAWAN TUTUT I, ST
NIP. 19761025 200901 1 006

PIHAK KEDUA
CV. AZTRA
BANJARNEGARA

CV. AZTRA KONTRAKTOR DAN PERDAGANGAN UMUM BANJARNEGARA

HESTIYANI ANALIZA
Direktur

KEPALA DINAS DPUPR
KABUPATEN BANJARNEGARA
Selaku Pengguna Anggaran

PEMERINTAH KABUPATEN BANJARNEGARA DPUPR

YUSUF WINARSONO, ST, MT
Pembina Utama Muda
NIP. 19710507 199803 1 007

PEJABAT PEMBUAT KOMITMEN

ARIF SETYAWAN, ST
NIP. 19790727 200903 1 003

KEMENTERIAN KEUANGAN R.I.

DIREKTORAT JENDERAL PAJAK

CETAKAN KODE BILLING

NPWP	:	00.137.232.5-529.000
NAMA	:	DINAS PEKERJAAN UMUM DAN PENAT
ALAMAT	:	JL MAYJEN DI PANJAITAN - KAB. BANJARNEGARA
NOP	:	-
JENIS PAJAK	:	411128
JENIS SETORAN	:	409
MASA PAJAK	:	04-04
TAHUN PAJAK	:	2024
NOMOR KETETAPAN	:	-
JUMLAH SETOR	:	Rp.1.513.514
TERBILANG	:	Satu Juta Lima Ratus Tiga Belas Ribu Lima Ratus Empat Belas Rupiah
URAIAN	:	PPh UMK CV. AZTRA Pemeliharaan Trotoar
NPWP PENYETOR	:	00.137.232.5-529.000
NAMA PENYETOR	:	DINAS PEKERJAAN UMUM DAN PENATAAN RUANG KABUPATEN

GUNAKAN KODE BILLING DI BAWAH INI UNTUK MELAKUKAN PEMBAYARAN.

ID BILLING	:	0287 5619 9125 075
MASA AKTIF	:	25/05/2024 10:16:35

Catatan : Apabila ada kesalahan dalam isian Kode Billing atau masa berlakunya berakhir, Kode Billing dapat dibuat kembali. Tanggung jawab isian Kode Billing ada pada Wajib Pajak yang namanya tercantum di dalamnya.

PEMERINTAH KABUPATEN BANJARNEGARA
DPUPR

KEMENTERIAN KEUANGAN R.I.

DIREKTORAT JENDERAL PAJAK

CETAKAN KODE BILLING

NPWP	:	00.137.232.5-529.000
NAMA	:	DINAS PEKERJAAN UMUM DAN PENAT
ALAMAT	:	JL MAYJEN DI PANJAITAN - KAB. BANJARNEGARA
NOP	:	-
JENIS PAJAK	:	411211
JENIS SETORAN	:	920
MASA PAJAK	:	04-04
TAHUN PAJAK	:	2024
NOMOR KETETAPAN	:	-
JUMLAH SETOR	:	Rp.9.513.514
TERBILANG	:	Sembilan Juta Lima Ratus Tiga Belas Ribu Lima Ratus Empat Belas Rupiah
URAIAN	:	PPN UMK CV. AZTRA Pemeliharaan Trotoar
NPWP PENYETOR	:	00.137.232.5-529.000
NAMA PENYETOR	:	DINAS PEKERJAAN UMUM DAN PENATAAN RUANG KABUPATEN

GUNAKAN KODE BILLING DI BAWAH INI UNTUK MELAKUKAN PEMBAYARAN.

ID BILLING	:	0287 5619 8932 120
MASA AKTIF	:	25/05/2024 10:16:09

Catatan : Apabila ada kesalahan dalam isian Kode Billing atau masa berlakunya berakhir, Kode Billing dapat dibuat kembali. Tanggung jawab isian Kode Billing ada pada Wajib Pajak yang namanya tercantum di dalamnya.

PEMERINTAH KABUPATEN DPUPR BANJARNEGARA

PEMERINTAH KABUPATEN BANJARNEGARA
DINAS PEKERJAAN UMUM DAN PENATAAN RUANG
Jln. May. Jend. Panjaitan Nomor 13 Telp. (0286) 591045 Fac. 591710
BANJARNEGARA - 53415

SURAT PERNYATAAN TANGGUNG JAWAB MUTLAK
Nomor : / / SPTJM / 2023

Nama SKPD : Dinas Pekerjaan Umum Dan Penataan Ruang Kabupaten Banjarnegara

Jenis Belanja : LS

Yang bertanda tangan dibawah ini Pengguna Anggaran Dinas Pekerjaan Umum dan Penataan Ruang Kabupaten Banjarnegara. Menyatakan bahwa saya bertanggung jawab mutlak atas segala pengeluaran yang telah dibayar lunas oleh Bendahara Pengeluaran kepada yang berhak menerima dengan perincian sebagaimana terlampir dalam pengesahan SPJ sebagai berikut :

NO	KODE REKENING	URAIAN	JUMLAH
1	1.03.06.2.01.0028. 5.2.04.01.01.0009	Rehabilitasi Sistem Drainase Perkotaan	
		PENGELOLAAN DAN PENGEMBANGAN SISTEM DRAINASE YANG TERHUBUNG LANGSUNG DENGAN SUNGAI DALAM DAERAH KABUPATEN/KOTA	
		Pembayaran Uang Muka Pemeliharaan Trotoar	96,000,000.00
	JUMLAH		96,000,000.00

Bukti-bukti belanja yang menjadi lampiran pengesahan SPJ disimpan sesuai ketentuan yang berlaku pada Dinas Pekerjaan Umum Dan Pentaaan Ruang Kabupaten Banjarnegara Untuk kelengkapan administrasi dan keperluan pemeriksaan aparat pengawasan fungsional.

Demikian Surat Pernyataan ini dibuat dengan sebenarnya.

Banjarnegara, 2024

KEPALA DINAS DPUPR
KABUPATEN BANJARNEGARA
Selaku Pengguna Anggaran

PEMERINTAH KABUPATEN BANJARNEGARA DPUPR

YUSUF WINARSONO, ST, MT
Pembina Utama Muda
NIP 19700307 199803 1 007

PEMERINTAH KABUPATEN BANJARNEGARA
DINAS PEKERJAAN UMUM DAN PENATAAN RUANG
Jln. May. Jend. Panjaitan Nomor 13 Telp. (0286) 591045 Fac. 591710
BANJARNEGARA - 53415

RINGKASAN SURAT PESANAN / SURAT PERINTAH KERJA / SURAT PERJANJIAN / KONTRAK

A.	**Data Perangkat Daerah**	
1.	Perangkat Daerah	: DINAS PEKERJAAN UMUM DAN PENATAAN RUANG
2.	Program	: PROGRAM PENGELOLAAN DAN PENGEMBANGAN SISTEM DRAINASE
3.	Kegiatan	: Rehabilitasi Sistem Drainase Perkotaan
4.	Rekening Belanja	: 1.03.06.2.01.0028. 5.2.04.01.01.0009
5.	Rincian Rekening Belanja	: Belanja Modal Jalan Khusus
6.	Pejabat Pembuat Komitmen	: ARIF SETYAWAN, ST
		: NIP. 19790727 200903 1 003
7.	Pejabat Pelaksana Teknis Kegiatan	: HERMAWAN TUTUT I, ST
		: NIP. 19761025 200901 1 006
B.	**Data Surat Pesanan / Surat Perintah Kerja / Surat Perjanjian/ Kontrak**	
1.	Nomor Dokumen Kontrak	: 001.SPK/PL-RSDP APBD/2024
2.	Tanggal Dokumen Kontrak	: 05 April 2024
3.	Uraian Kontrak	: Pemeliharaan Trotoar
4.	Nilai / Jumlah Kontrak	: Rp 192,000,000.00
5.	Nomor SPMK	: 001.SPMK/PL-RSDP APBD/2024
6.	Tanggal SPMK	: 16 April 2024
7.	Waktu Pelaksanaan Pekerjaan	: 90 Hari kalender/ Kerja
8.	Jangka Waktu Pelaksanaan	: Tanggal Mulai 16 April 2024
		Tanggal Selesai 14 Juli 2024
10.	Nama Penyedia / Rekanan (CV/PT	: CV. AZTRA
11.	Nama Pimpinan/Direktur	: HESTIYANI ANALIZA
12.	Alamat Penyedia	: Dk. Sidamaju RT 03 RW 02 Ds Semampir Kec. Banjarnegara Kab. Banjarnegara
13.	NPWP	: 01.460.079.5-529.000
14.	Nama Bank	: Bank Jateng Cabang Banjarnegara
15.	Nomor Rekening Bank	: 1013003102
16.	**Cara Pembayaran**	: Uang Muka
D.	**Data Jaminan Uang Muka / Pelaksanaan / Pemeliharaan / Retensi**	
1.	**Jaminan Uang Muka**	
	Bank / Lembaga Keuangan Penjai	: PT. ASURANSI UMUM VIDEI
	Nomor Surat Jaminan	: 03.92.01.0171.04.24
	Tanggal Surat Jaminan	: 17 April 2024
	Nominal / Jumlah Jaminan	: Rp 96,000,000
	Masa Berlaku	: **Tanggal Mulai :** 16 April 2024 **Tanggal Selesai :** 14 Juli 2024
E.	**Data Realisasi Pembayaran**	
1.	**Pengajuan Pembayaran atas Belanja Konstruksi**	

Pengajuan	Uang Muka / Termin	Prestasi Pekerjaan (%)	Angsuran Uang Muka Per Termin (Rp)	Penundaan Pembayaran	Nilai Realisasi	PPN	PPh	Nilai Bersih
Pembayaran Uang Muka	96,000,000	0%			96,000,000	9,513,514	1,513,514	84,972,972
Jumlah					96,000,000	9,513,514	1,513,514	84,972,972

F. Data Rekapitulasi Realisasi Pembayaran

a.	Pagu Kontrak	:		Rp 192,000,000
b.	Realisasi Pembayaran Sampai dengan periode yang Lalu	:	Rp -	
c.	Realisasi Pembayaran periode ini	:	Rp 96,000,000	
d.	Realisasi Pembayaran sampai dengan periode ini	:		Rp 96,000,000
e.	Sisa Kontrak	:		Rp 96,000,000

Banjarnegara 24 April 2024

Pejabat pembuat Komitmen

ARIF SETYAWAN, ST
NIP. 19790727 200903 1 003

Pejabat Pelaksana Teknis Kegiatan

HERMAWAN TUTUT I, ST
NIP. 19761025 200901 1 006

RESUME KONTRAK

1.	Nama Kegiatan	: Pemeliharaan Trotoar
2.	No. Rekening Kegiatan	: 1.03.06.2.01.0028. 5.2.04.01.01.0009
3.	No & Tgl Kontrak	: 001.SPK/PL-RSDP APBD/2024 Tgl. 05 April 2024
4.	Nilai Kontrak	192,000,000
7.	Nama PPTK	: HERMAWAN TUTUT I, ST
8.	Nama Direktur Pihak Kedua	: HESTIYANI ANALIZA
9.	Nama CV./PT.	: CV . AZTRA
10.	Alamat Perusahaan	: Dk. Sidamaju RT 03 RW 02 Ds Semampir Kec. Banjarnegara Kab. Banjarnegara
11.	NPWP	: 01.460.079.5-529.000
12.	Nama Bank & Rekening Bank	: Bank Jateng Cabang Banjarnegara 1,013,003,102
13.	Waktu Pelaksanaan Pekerjaan	: 90 (Sembilan Puluh)Hari Kalender

Pejabat Pelaksana Teknis Kegiatan
APBD KAB.BANJARNEGARA TA. 2024

HERMAWAN TUTUT I, ST
NIP. 19761025 200901 1 006

PEMERINTAH KABUPATEN BANJARNEGARA

SURAT PERMINTAAN PEMBAYARAN LANGSUNG BARANG DAN JASA

(SPP - LS BARANG DAN JASA)

Nomor : 001/ BM RSDP/APBD/IV/2024

RINGKASAN KEGIATAN

1. Program	:	Rehabilitasi Sistem Drainase Perkotaan
2. Kegiatan	:	PENGELOLAAN DAN PENGEMBANGAN SISTEM DRAINASE YANG TERHUBUNG LANGSUNG DENGAN SUNGAI DALAM DAERAH KABUPATEN/KOTA
3. Nomor & Tanggal DPA	:	5.2.04.01.01.0009 Tanggal 29 Desember 2023
4. Nama Perusahaan	:	CV. AZTRA
5. Bentuk Perusahaan	:	[ ] PT / NV [√] CV [ ] Firma [ ] Lain-lainya
6. Alamat Perusahaan	:	Dk. Sidamaju RT 03 RW 02 Ds Semampir Kec. Banjarnegara Kab. Banjarnegara
7. Nama Pimpinan Perusahaan	:	HESTIYANI ANALIZA
8. Nama dan No. Rek. Bank	:	1,013,003,102 Bank Pembangunan Daerah Jateng
9. SPK	:	Nomor : 001.SPK/PL-RSDP APBD/2024 Tanggal : 05 April 2024
10. NPWP	:	01.460.079.5-529.000
11. Waktu Pelaksanaan Kegiatan	:	90 (Sembilan Puluh) Hari Kalender

RINGKASAN DPA SKPD

Jumlah dana DPA SKPD	I.	Rp	192,000,000.00

RINGKASAN SPD

No Urut	Nomor SPD	Tanggal SPD	Jumlah Dana		
1				Rp	-
2				Rp	-
		JUMLAH	II.	Rp	-
			I - II	Rp	192,000,000.00

RINGKASAN SP2D

SP2D Peruntukan UP		Rp	-
SP2D Peruntukan GU		Rp	-
SP2D Peruntukan TU		Rp	-
SP2D Peruntukan LS Pembayaran Gaji dan Tunjangan		Rp	-
SP2D Peruntukan LS Pengadaan Barang dan Jasa		Rp	96,000,000.000
JUMLAH	III.	Rp	96,000,000.00
	II - III	Rp	96,000,000.00

PEJABAT PELAKSANA TEKNIS KEGIATAN
APBD KAB.BANJARNEGARA TA. 2024

HERMAWAN TUTUT I, ST
NIP. 19761025 200901 1 006

Banjarnegara 24 April 2024
PEMBANTU PPTK
APBD KAB.BANJARNEGARA TA. 2024

KUSNAENI ARI WIBOWO, ST
NIP. 19931018 202203 1 005

FORMULIR SPP - UP / GU / TU / LS

PEMERINTAH DAERAH : BANJARNEGARA
UNIT ORGANISASI : DPUPR
LOKASI : KABUPATEN BANJARNEGARA

SURAT PERMINTAAN PEMBAYARAN BELANJA PER KEGIATAN
APBD KAB.BANJARNEGARA TA. 2024

Nomor : 001/APBD -BM RSDP/PENG-SPMLS/IV/2024

A. Kepada Bendahara Pengeluaran Dinas Pekerjaan Umum dan Penataan Ruang Kabupaten Banjarnegara diminta untuk melakukan pembayaran UP / Gu / TU / LS untuk keperluan kegiatan :
1. Belanja Barang dan Jasa
2. Belanja Modal

	URAIAN		JUMLAH	KODE REKENING
1.	Kantor Dinas	DPUPR Kabupaten Banjarnegara		
2.	Program	Rehabilitasi Sistem Drainase Perkotaan		
3.	Kegiatan	PENGELOLAAN DAN PENGEMBANGAN SISTEM DRAINASE YANG TERHUBUNG LANGSUNG DENGAN SUNGAI DALAM DAERAH KABUPATEN/KOTA		
4.	Lokasi	Kabupaten Banjarnegara		
5.	Rincian Kegiatan	Pemeliharaan Trotoar	Rp 96,000,000.00	1.03.06.2.01.0028. 5.2.04.01.01.0009
		Jumlah.....	Rp 96,000,000.00	

Terbilang ***Sembilan Puluh Enam Juta Rupiah.***

dengan perincian rencana penggunaan serta penjelasan - penjelasan sebagai berikut :

B.

URAIAN	RINCIAN	Jumlah untuk mata anggaran bersangkutan	
I. DPA - SKPD Tanggal : Nomor :		I.	
Triwulan I	Rp 192,000,000.00		
Triwulan II	Rp -		
Triwulan III	Rp -		
Triwulan IV	Rp -	**Rp 192,000,000.00**	
II. SPM yang lalu :		II.	I-II.
Peruntukan UP	Rp -		
Peruntukan GU	Rp -		
Peruntukan TU	Rp -		
Peruntukan LS	Rp -	Rp -	**Rp 192,000,000.00**
III. SPP sekarang :		III.	II - III
Peruntukan UP	Rp -		
Peruntukan GU	Rp -		
Peruntukan TU	Rp -		
Peruntukan LS	Rp 96,000,000.00	Rp 96,000,000.00	**Rp 96,000,000.00**

C. Penjelasan tambahan :

1. SP2D s/d yang lalu	Rp -
2. SPJ s/d bulan lalu	Rp -
3. SPM UP / GU / TU / LS yang belum di SPJ kan	Rp 96,000,000.00

Banjarnegara 24 April 2024

Pejabat Pelaksana Teknis Kegiatan
APBD KAB.BANJARNEGARA TA. 2024

HERMAWAN TUTUT I, ST
NIP. 19761025 200901 1 006

Pembantu PPTK
APBD KAB.BANJARNEGARA TA. 2024

KUSNAENI ARI WIBOWO, ST
NIP. 19840110 201101 1 008

PEMERINTAH KABUPATEN BANJARNEGARA

SURAT PERMINTAAN PEMBAYARAN LANGSUNG BARANG DAN JASA

(SPP-LS BARANG DAN JASA)

Nomor : 001/APBD -BM RSDP/PENG-SPPLS/IV/2024

RENCANA PENGGUNAAN DANA

NO	KODE REKENING	U R A I A N	JUMLAH
		APBD KAB.BANJARNEGARA TA. 2024	
1	1.03.06	Rehabilitasi Sistem Drainase Perkotaan	
	1.03.06.2.01.0028. 5.2.04.01.01.0009	PENGELOLAAN DAN PENGEMBANGAN SISTEM DRAINASE YANG TERHUBUNG LANGSUNG DENGAN SUNGAI DALAM DAERAH KABUPATEN/KOTA	
		Pembayaran Uang Muka	
		Pemeliharaan Trotoar	Rp 96,000,000.00
		T O T A L	Rp 96,000,000.00

Banjarnegara 24 April 2024

Pejabat Pelaksana Teknis Kegiatan
APBD KAB.BANJARNEGARA TA. 2024

HERMAWAN TUTUT I, ST
NIP. 19761025 200901 1 006

Pembantu PPTK
APBD KAB.BANJARNEGARA TA. 2024

KUSNAENI ARI WIBOWO, ST
NIP. 19931018 202203 1 005

Faktur Pajak

Kode dan Nomor Seri Faktur Pajak : 020.007-24.27019369

Pengusaha Kena Pajak

Nama : CV AZTRA
Alamat : DK SIDAMAJU RT 003 RW 002 , KAB. BANJARNEGARA
NPWP : 01.460.079.5-529.000

Pembeli Barang Kena Pajak / Penerima Jasa Kena Pajak

Nama : DINAS PEKERJAAN UMUM DAN PENATAAN RUANG KAB. BANJARNEGARA
Alamat : Jln. May. Jend DI Panjaitan Blok 0000 No.13 RT:000 RW:000 Kel.KUTABANJARNEGARA Kec.BANJARNEGARA Kota/Kab.BANJARNEGARA JAWA TENGAH 53415
NPWP : 00.137.232.5-529.000

No.	Nama Barang Kena Pajak / Jasa Kena Pajak	Harga Jual/Penggantian/Uang Muka/Termin
1	PEMELIHARAAN TROTOAR Rp 96.000.000 x 1	96.000.000,00
Uang Muka / Termin		86.486.490,00
Dikurangi Potongan Harga		0,00
Dikurangi Uang Muka		0,00
Dasar Pengenaan Pajak		86.486.490,00
Total PPN		9.513.514,00
Total PPnBM (Pajak Penjualan Barang Mewah)		0,00

Sesuai dengan ketentuan yang berlaku, Direktorat Jenderal Pajak mengatur bahwa Faktur Pajak ini telah ditandatangani secara elektronik sehingga tidak diperlukan tanda tangan basah pada Faktur Pajak ini.

KAB. BANJARNEGARA, 26 April 2024

HESTIYANI ANALIZA

NO	URAIAN PEKERJAAN	SATUAN	VOLUME	KODE ANALISA	HARGA SATUAN Rp.	HARGA Rp.
1	2	3	4	5	6	7
1	Pasang grill besi lebar 20 cm besi siku	m	7.80	Dihitung.49	307,000.00	2,394,600.00
	SUB TOTAL BAGIAN III : PEKERJAAN BESI DAN ALUMINIUM					**2,394,600.00**
IV	**PEKERJAAN PENUTUP LANTAI DAN DINDING**					
1	Pemasangan 1 m2 Batu Alam Tempel Acak	m2	15.02	Anhit.3.10.4.3(a)	196,885.15	2,957,214.95
2	Pemasangan 1 m2 Batu Alam Tempel 10x20 cm	m2	51.86	Anhit.3.10.4.3(b)	256,285.15	13,290,947.88
3	Pemasangan 1 m2 Batu Alam Tempel 20x20 cm	m2	33.86	Anhit.3.10.4.3©	269,485.15	9,124,767.18
4	Pemasangan 1 m2 Paving Block (Block Beton) Warna Natural Tb. 8 cm fc 45 Mpa Uk. 1	m2	23.96	Anhit.7.1.1.3	383,958.30	9,199,640.87
5	Pemasangan 1 m2 Paving Block (Block Beton) Warna Natural Tb. 8 cm fc 45 Mpa Uk. 2	m2	26.95	Anhit.7.1.1.3(a)	396,179.30	10,677,032.14
	SUB TOTAL BAGIAN IV : PEKERJAAN PENUTUP LANTAI DAN DINDING					**45,249,603.01**
V	**PEKERJAAN PENGECATAN**					
1	Pengecatan 1 m2 Tembok Baru (1 Lapis Plamuur, 1 Lapis Cat Dasar, 2 Lapis Cat Penut	m2	25.34	3.8.10	32,713.78	828,967.19
	SUB TOTAL BAGIAN V : PEKERJAAN PENGECATAN					**828,967.19**
	SUB TOTAL BAGIAN C : PEKERJAAN TROTOAR JALAN PEMUDA (KANTOR POS)					**54,811,055.23**
	D. PEKERJAAN TROTOAR JALAN PEMUDA (KANTOR DPRD)					
I	**PEKERJAAN TANAH**					
1	1 m3 Urukan dengan Pasir Uruk untuk volume s.d 200 m3 tanpa pemadatan secara ma	m3	7.43	1.3.1.2.	249,975.00	1,857,314.25
	SUB TOTAL BAGIAN I : PEKERJAAN TANAH					**1,857,314.25**
II	**PEKERJAAN BETON**					
1	1 m3 beton mutu rendah fc 15 MPa, Slump (100 25) mm, agregat maks 19 mm secara	m3	2.97	2.2.1.4.3	1,006,776.40	2,990,125.92
2	1 m3 beton mutu rendah fc 15 MPa, Slump (100 25) mm, agregat maks 19 mm secara	m3	0.84	2.2.1.4.3	1,006,776.40	845,692.18
3	1 m3 beton mutu rendah fc 15 MPa, Slump (100 25) mm, agregat maks 19 mm secara	m3	0.11	2.2.1.4.3	1,006,776.40	110,745.40
4	Pembesian 1 kg dengan besi polos atau ulir	kg	15.34	2.2.1.1.1	14,122.24	216,635.16
5	Pemasangan 1 m2 Bekisting untuk Plat lantai Beton Bangunan Gedung	m2	2.42	2.2.1.3.6	152,638.78	369,385.84
	SUB TOTAL BAGIAN II : PEKERJAAN BETON					**4,532,584.50**
III	**PEKERJAAN PENUTUP LANTAI DAN DINDING**					
1	Pemasangan 1 m2 Batu Alam Tempel Acak	m2	33.78	Anhit.3.10.4.3(a)	196,885.15	6,650,780.37
2	Pemasangan 1 m2 Batu Alam Tempel 10x20 cm	m2	26.96	Anhit.3.10.4.3(b)	256,285.15	6,909,447.64
3	Pemasangan 1 m2 Batu Alam Tempel 20x20 cm	m2	18.96	Anhit.3.10.4.3©	269,485.15	5,109,438.44
4	Pemasangan Kembali 1 m2 Batu Alam Tempel 10x20 cm	m2	21.22	Anhit.3.10.4.3(d)	124,000.00	2,631,280.00
5	Pemasangan Kembali 1 m2 Batu Alam Tempel 20x20 cm	m2	40.74	Anhit.3.10.3€	124,000.00	5,051,760.00
	SUB TOTAL BAGIAN III : PEKERJAAN INSTALASI AIR BERSIH DAN KOTOR					**26,352,706.46**
IV	**PEKERJAAN PENGECATAN**					
1	Pengecatan 1 m2 Tembok Baru (1 Lapis Plamuur, 1 Lapis Cat Dasar, 2 Lapis Cat Penut	m2	36.92	3.8.10	32,713.78	1,207,792.76
	SUB TOTAL BAGIAN IV : PEKERJAAN PENGECATAN					**1,207,792.76**
	SUB TOTAL BAGIAN D : PEKERJAAN TROTOAR JALAN PEMUDA (KANTOR DPRD)					**33,950,397.97**
	E. PEKERJAAN LAIN-LAIN					
I	**PEKERJAAN LAIN-LAIN**					
1	Pembersihan Lokasi	Ls	1.00	Taksir	510,000.00	510,000.00
	SUB TOTAL BAGIAN IV : PEKERJAAN LAIN-LAIN					**510,000.00**
	SUB TOTAL BAGIAN E : PEKERJAAN LAIN-LAIN					**510,000.00**
		JUMLAH TOTAL BIAYA				**173,666,553.48**
		PPN 11%				**19,103,320.88**
		TOTAL BIAYA				**192,769,874.36**

Banjarnegara, 1 April 2024

Penawar,
CV. AZTRA

CV. AZTRA
KONTRAKTOR DAN PERDAGANGAN UMUM
SEMAMPIR - BANJARNEGARA

Hestiyani Analiza
Direktur

CV. AZTRA
KONTRAKTOR DAN PERDAGANGAN UMUM
Sidamaju RT 03 RW 02 Semampir Banjarnegara
Telp. (0286) 591310 - Code Pos 53418
Bank : - BPD Jateng
- Mandiri

RENCANA ANGGARAN BIAYA (RAB)

PEKERJAAN : PEMELIHARAAN TROTOAR
LOKASI : BANJARNEGARA
TAHUN ANGGARAN : 2024

NO	URAIAN PEKERJAAN	SATUAN	VOLUME	KODE ANALISA	HARGA SATUAN Rp.	HARGA Rp.
1	2	3	4	5	6	7
	A. PEKERJAAN PERSIAPAN					
I	**PEKERJAAN PERSIAPAN**					
1	Papan Nama Kegiatan	Ls	1.00	Taksir	199,000.00	199,000.00
2	Pembongkaran 1 m2 Paving Block	m2	23.96	Anhit.1.6.7(a)	6,000.00	143,760.00
3	Pembongkaran 1 Buah Kanstin	Buah	280.90	Anhit.1.6.7(b)	2,900.00	814,610.00
4	Topi Pelindung (safety helmet)	Buah	5.00	Taksir.2	49,000.00	245,000.00
5	Pelindung Pernafasan dan Mulut (Masker)	Box	1.00	Taksir.4	21,500.00	21,500.00
6	Sarung tangan (Safety Glooves)	Set	5.00	Taksir.5	10,000.00	50,000.00
7	Sepatu Keselamatan (Sepatu boot)	Psg	5.00	Taksir.6	136,000.00	680,000.00
8	Rompi Keselamatan (Safety Vest)	Buah	5.00	Taksir.7	27,000.00	135,000.00
9	BPJS Ketenagakerjaan dan keselamatan kerja	Ls	1.00	Dihitung	1,300,000.00	1,300,000.00
10	Spanduk K3	Ls	2.00	Taksir.8	85,000.00	170,000.00
11	Papan Informasi K3	Ls	2.00	Taksir.9	154,000.00	308,000.00
12	Cylinder/Cube Mould for Compressive Strength	Buah	3.00	Taksir.11	54,000.00	162,000.00
13	Uji Paving	Buah	3.00	Taksir.11	54,000.00	162,000.00
14	Uji Mortar	Buah	3.00	Taksir.11	54,000.00	162,000.00
15	Tebas tebang 1 batang pohon/tumbuhan 30 s.d 50 cm	buah	5.00	3.4.(3)	362,000.00	1,810,000.00
16	Pembersihan Akar Pohon	buah	5.00	Dihitung.2(b)	189,000.00	945,000.00
	SUB TOTAL BAGIAN I : PEKERJAAN PERSIAPAN					**7,307,870.00**
	SUB TOTAL BAGIAN A : PEKERJAAN PERSIAPAN					**7,307,870.00**
	B. PEKERJAAN TROTOAR JALAN RAYA SEMAMPIR					
II	**PEKERJAAN TANAH**					
1	1 m3 Urukan dengan Pasir Uruk untuk volume s.d 200 m3 tanpa pemadatan secara ma	m3	12.67	1.3.1.2.	249,975.00	3,167,183.25
	SUB TOTAL BAGIAN II : PEKERJAAN TANAH					**3,167,183.25**
III	**PEKERJAAN PONDASI**					
1	Pemasangan 1 m3 Pondasi Batu Belah campuran 1 SP 6 PP, cara manual	m3	0.05	2.2.2.1.10	756,426.55	37,821.33
	SUB TOTAL BAGIAN III : PEKERJAAN PONDASI					**37,821.33**
IV	**PEKERJAAN PASANGAN DINDING**					
1	Pemasangan 1m2 Dinding Bata Merah (5x11x22)cm tebal Batu Campuran 1SP 6PP	m2	1.49	A.4.4.1.11	107,069.71	159,533.87
	SUB TOTAL BAGIAN IV : PEKERJAAN PASANGAN DINDING					**159,533.87**
V	**PEKERJAAN PLESTERAN**					
1	Pemasangan 1 m2 plesteran 1PC6PP tebal 15 mm	m2	2.63	3.7.6	41,299.04	108,616.47
2	Pemasangan 1 m2 Acian	m2	2.63	2.2.1.4.2	32,980.20	86,737.93
	SUB TOTAL BAGIAN V : PEKERJAAN PLESTERAN					**195,354.40**
VI	**PEKERJAAN BETON**					
1	1 m3 beton mutu rendah fc 15 MPa, Slump (100 25) mm, agregat maks 19 mm secara	m3	1.12	2.2.1.4.3	1,006,776.40	1,127,589.57
2	1 m3 beton mutu rendah fc 15 MPa, Slump (100 25) mm, agregat maks 19 mm secara	m3	0.14	2.2.1.4.3	1,006,776.40	140,948.70
3	Pembesian 1 kg dengan besi polos atau ulir	kg	15.64	2.2.1.1.1	14,122.24	220,871.83
4	Pemasangan 1 m2 Bekisting untuk Sloof Beton Bangunan Gedung	m2	1.43	2.2.1.3.3	114,268.00	163,403.24
5	1 m3 beton mutu rendah fc 15 MPa, Slump (100 25) mm, agregat maks 19 mm secara	m3	0.03	2.2.1.4.3	1,006,776.40	30,203.29
6	Pembesian 1 kg dengan besi polos atau ulir	kg	6.28	2.2.1.1.1	14,122.24	88,687.67
7	Pemasangan 1 m2 Bekisting untuk Kolom Beton Bangunan Gedung	m2	0.84	2.2.1.3.4	176,256.85	148,055.75
8	Pembuatan 1 m ring balok beton bertulang (10x15)	m	3.00	A.4.1.1.27	99,476.30	298,428.90
9	Beton Pracetak Kepala Kolom	buah	1.00	Dihitung.2©	335,000.00	335,000.00
10	Beton Pengunci Paving + Finishing Acian dan Cat	m	56.00	Dihitung.2(d)	40,400.00	2,262,400.00
	SUB TOTAL BAGIAN VI : PEKERJAAN BETON					**4,815,588.96**
VIII	**PEKERJAAN PENUTUP LANTAI DAN DINDING**					
1	Pemasangan 1 m2 Batu Andesit Bintik 30 x 30 cm	m2	87.39	Anhit.A.4.4.3.57(a)	302,485.15	26,434,177.26
2	Pemasangan 1 m2 Lantai Ubin Guiding Block Warna Kuning Uk. 30 x 30 cm (1SP 2 PP)	m2	23.61	Anhit.3.9.1.2	365,000.00	8,617,650.00
3	Pemasangan Kembali 1 m2 Batu Andesit Bintik 30 x 30 cm	m2	153.15	Anhit.A.4.4.3.57(b)	127,000.00	19,450,050.00
4	Pemasangan 1 m2 Dinding Keramik 40cm x 40cm Motif	m2	1.08	Dihitung.18(a)	205,623.22	222,073.08
5	Pemasangan 1 m2 Dinding Keramik 20cm x 40cm Motif	m2	0.24	Dihitung.18(b)	216,887.22	52,052.93
	SUB TOTAL BAGIAN VII : PEKERJAAN PENUTUP LANTAI & DINDING					**54,776,003.27**
VIII	**PEKERJAAN BESI DAN ALUMINIUM**					
1	Pemasangan 1 m2 Teralis Stainlessteel	m2	1.62	Dihitung.47	944,000.00	1,529,280.00
2	Grill Penutup Pohon Uk. 70 x 70 cm (Besi Tempa Tebal 1.5 cm)	buah	9.00	Dihitung.2(a)	1,303,000.00	11,727,000.00
	SUB TOTAL BAGIAN VIII : PEKERJAAN BESI DAN ALUMINIUM					**13,256,280.00**
IX	**PEKERJAAN PENGECATAN**					
1	Pengecatan 1 m2 Tembok Baru (1 Lapis Plamuur, 1 Lapis Cat Dasar, 2 Lapis Cat Penut	m2	20.77	3.8.10	32,713.78	679,465.21
	SUB TOTAL BAGIAN IX : PEKERJAAN PENGECATAN					**679,465.21**
	SUB TOTAL BAGIAN B : PEKERJAAN TROTOAR JALAN RAYA SEMAMPIR					**77,087,230.28**
	C. PEKERJAAN TROTOAR JALAN PEMUDA (KANTOR POS)					
I	**PEKERJAAN TANAH**					
1	1 m3 Urukan dengan Pasir Uruk untuk volume s.d 200 m3 tanpa pemadatan secara ma	m3	1.01	1.3.1.2.	249,975.00	252,474.75
	SUB TOTAL BAGIAN I : PEKERJAAN TANAH					**252,474.75**
II	**PEKERJAAN BETON**					
1	1 m3 beton mutu rendah fc 15 MPa, Slump (100 25) mm, agregat maks 19 mm secara	m3	1.52	2.2.1.4.3	1,006,776.40	1,530,200.14

PETA KABUPATEN BANJARNEGARA

KETERANGAN

KOTA KABUPATEN
KOTA KECAMATAN
JALAN NEGARA/NASIONAL
JALAN PROPINSI
JALAN KABUPATEN
BATAS KABUPATEN

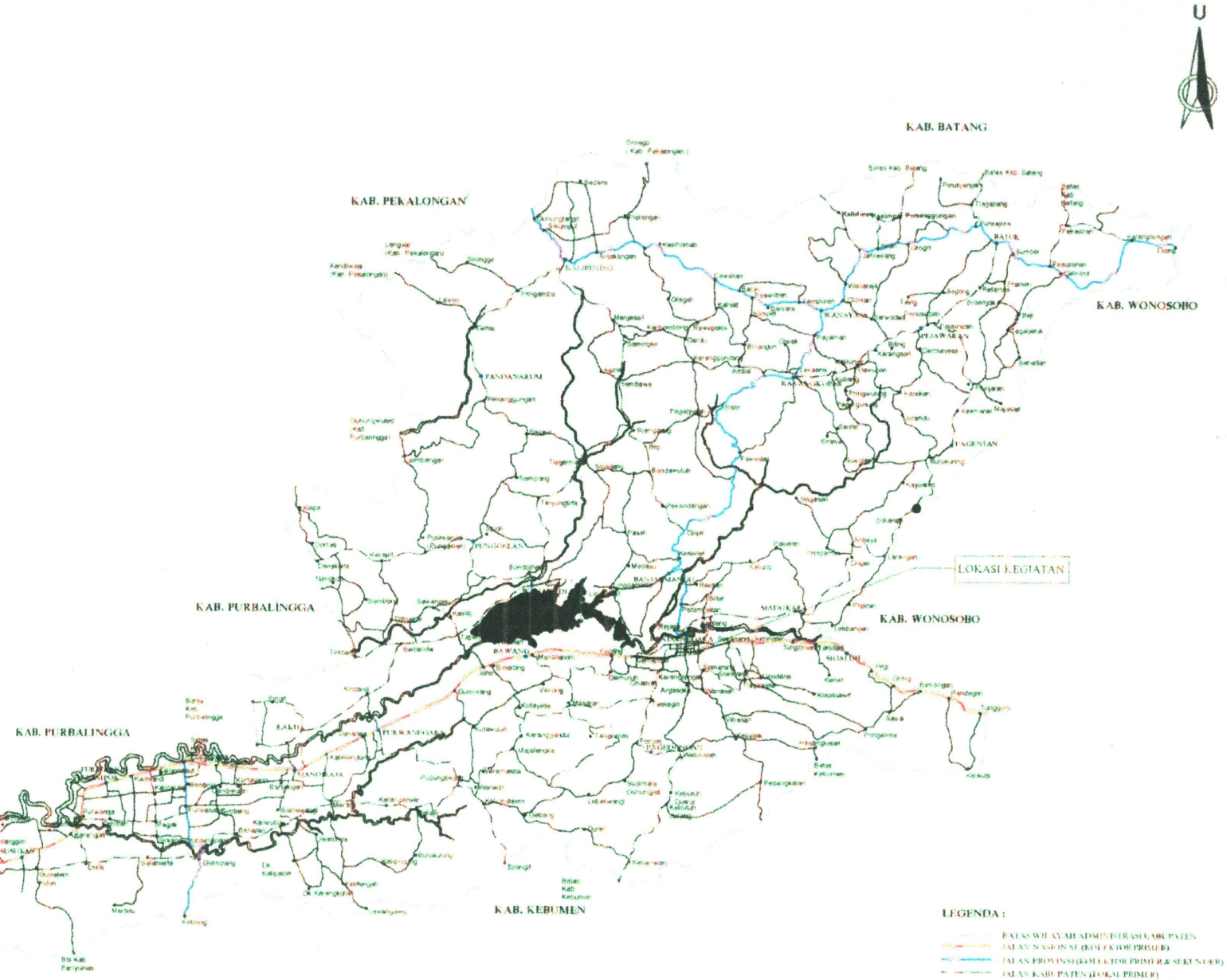

PETA JARINGAN JALAN
KABUPATEN BANJARNEGARA

PEMERINTAH KABUPATEN BANJARNEGARA
DINAS PEKERJAAN UMUM DAN PENATAAN RUANG
Jl. May. Jend. DI. Panjaitan 13 Telp. (0286)591045
Banjarnegara

PEKERJAAN

PEMELIHARAAN TROTOAR

LOKASI

KECAMATAN BANJARNEGARA
KABUPATEN BANJARNEGARA

MENGETAHUI

KEPALA DINAS PEKERJAAN UMUM DAN PENATAAN RUANG KABUPATEN BANJARNEGARA

YUSUF WINARSONO, ST.MT
NIP.19710507 199803 1 007

MENYETUJUI

KEPALA BIDANG BINA MARGA DPUPR KABUPATEN BANJARNEGARA

HERMAWAN TUTUT I., ST
NIP.19761025 200901 1 006

MEMERIKSA

PEJABAT PEBUAT KOMITMEN

M. ARQOM AL FAHMI, ST. M.Si
NIP.19750901 200801 1 008

TIM TEKNIS / DIREKSI

ARIF SETYAWAN, ST
NIP. 19790727 200903 1 003

REFITA SARI, ST
NIP. 19811109 201502 2 001

TAHUN ANGGARAN
2023

KONSULTAN PERENCANA

CV. MAGIC ART DESAIN

Ir. EDI SUBIYANTO
DIREKTUR

TEAM LEADER	Ir. EDI SUBIYANTO	
ESTIMATOR	AGIL SANDY OKTARIAWAN, ST	
SURVEYOR	AGUS SUYONO	
DRAFTER (AUTOCAD)	ISTI AYANUS Ssn	

GAMBAR	SKALA

KODE GAMBAR	NO. LBR.	JML. LBR.

RUAS JALAN PEMUDA (KANTOR POS)
STA. 0+000 s.d. STA 0+045.3

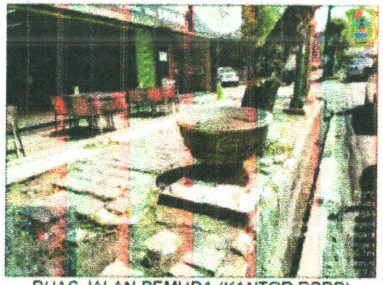

RUAS JALAN PEMUDA (KANTOR DPRD)
STA. 0+000 s.d. STA 0+089.5

AWAL PEKERJAAN
STA. 0+000

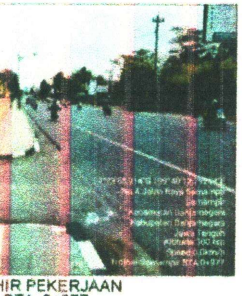

HIR PEKERJAAN
STA. 0+977

Denah Memanjang
Ruas Jalan Pemuda - Ruas Jalan Semampir

Skala N.T.S

PEMERINTAH KABUPATEN BANJARNEGARA
DINAS PEKERJAAN UMUM DAN PENATAAN RUANG
Jl. May. Jend. DI. Panjaitan 13 Telp. (0286)591045
Banjarnegara

PEKERJAAN

PEMELIHARAAN TROTOAR

LOKASI

KECAMATAN BANJARNEGARA
KABUPATEN BANJARNEGARA

MENGETAHUI

KEPALA DINAS PEKERJAAN UMUM
DAN PENATAAN RUANG
KABUPATEN BANJARNEGARA

YUSUF WINARSONO, ST.MT
NIP.19710507 199803 1 007

MENYETUJUI

KEPALA BIDANG BINA MARGA DPUPR
KABUPATEN BANJARNEGARA

HERMAWAN TUTUT I., ST
NIP.19761025 200901 1 006

MEMERIKSA

PEJABAT PEBUAT KOMITMEN

M. ARQOM AL FAHMI, ST. M.SI
NIP.19750901 200801 1 008

TIM TEKNIS / DIREKSI

ARIF SETYAWAN, ST
NIP. 19790727 200903 1 003

REFITA SARI, ST
NIP. 19811109 201502 2 001

TAHUN ANGGARAN
2023

KONSULTAN PERENCANA

CV. MAGIC ART DESAIN

Ir. EDI SUBIYANTO
DIREKTUR

TEAM LEADER	Ir. EDI SUBIYANTO
ESTIMATOR	AGIL SANDY OKTARIAWAN, ST
SURVEYOR	AGUS SUYONO
DRAFTER / AUTOCAD	INTI AYANI S.Ari

GAMBAR	SKALA

KODE GAMBAR	NO. LBR.	JML. LBR.

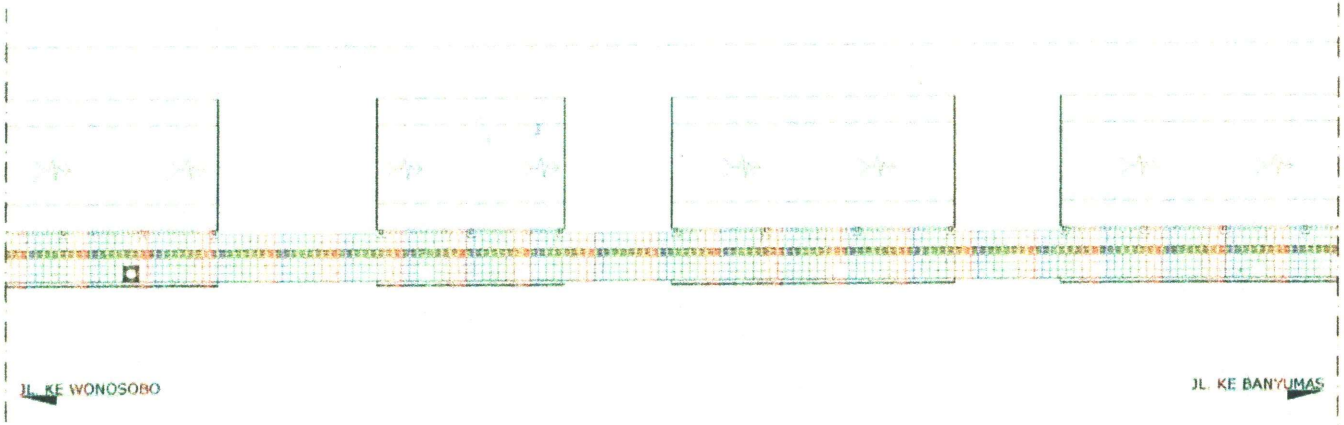

Denah Existing Trotoar Ruas Jalan Semampir
STA. 0+100 s.d 0+150

Skala 1 : 200

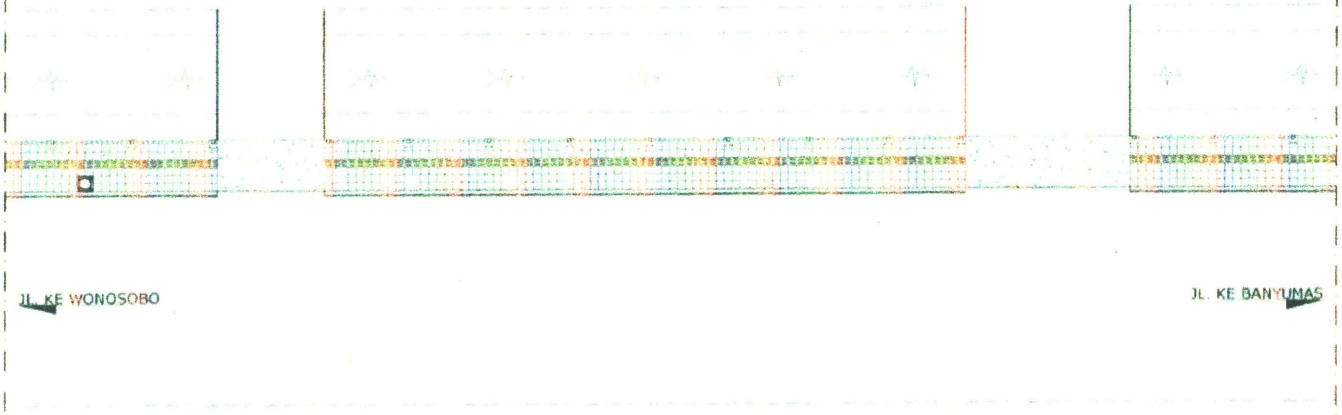

Denah Existing Trotoar Ruas Jalan Semampir
STA. 0+150 s.d 0+200

Skala 1 : 200

PEMERINTAH KABUPATEN BANJARNEGARA
DINAS PEKERJAAN UMUM DAN PENATAAN RUANG
Jl. Ptay. Jend. Dt. Pekalatan 13 Telp. (0286)591045
Banjarnegara

PEKERJAAN

PEMELIHARAAN TROTOAR

LOKASI

KECAMATAN BANJARNEGARA
KABUPATEN BANJARNEGARA

MENGETAHUI

KEPALA DINAS PEKERJAAN UMUM
DAN PENATAAN RUANG
KABUPATEN BANJARNEGARA

YUSUF WINARSONO, ST.MT
NIP.19710507 199803 1 007

MENYETUJUI

KEPALA BIDANG BINA MARGA DPUPR
KABUPATEN BANJARNEGARA

HERMAWAN TUTUT I., ST
NIP.19761025 200901 1 006

MEMERIKSA

PEJABAT PEBUAT KOMITMEN

M. ARQOM AL FAHMI, ST. M.SI
NIP.19750901 200801 1 008

TIM TEKNIS /-DIREKSI

ARIF SETYAWAN, ST
NIP. 19790727 200903 1 003

REFITA SARI, ST
NIP. 19811109 201502 2 001

TAHUN ANGGARAN
2023

KONSULTAN PERENCANA

CV. MAGIC ART DESAIN

Ir. EDI SUBIYANTO
DIREKTUR

TEAM LEADER	Ir. EDI SUBIYANTO
ESTIMATOR	AGIL SANDY OKTARIAWAN, ST
SURVEYOR	AGUS SUYONO
DRAFTER / AUTOCAD	DITI AYANI, S.Ars

GAMBAR		SKALA
KODE GAMBAR	NO. LBR.	JML. LBR.

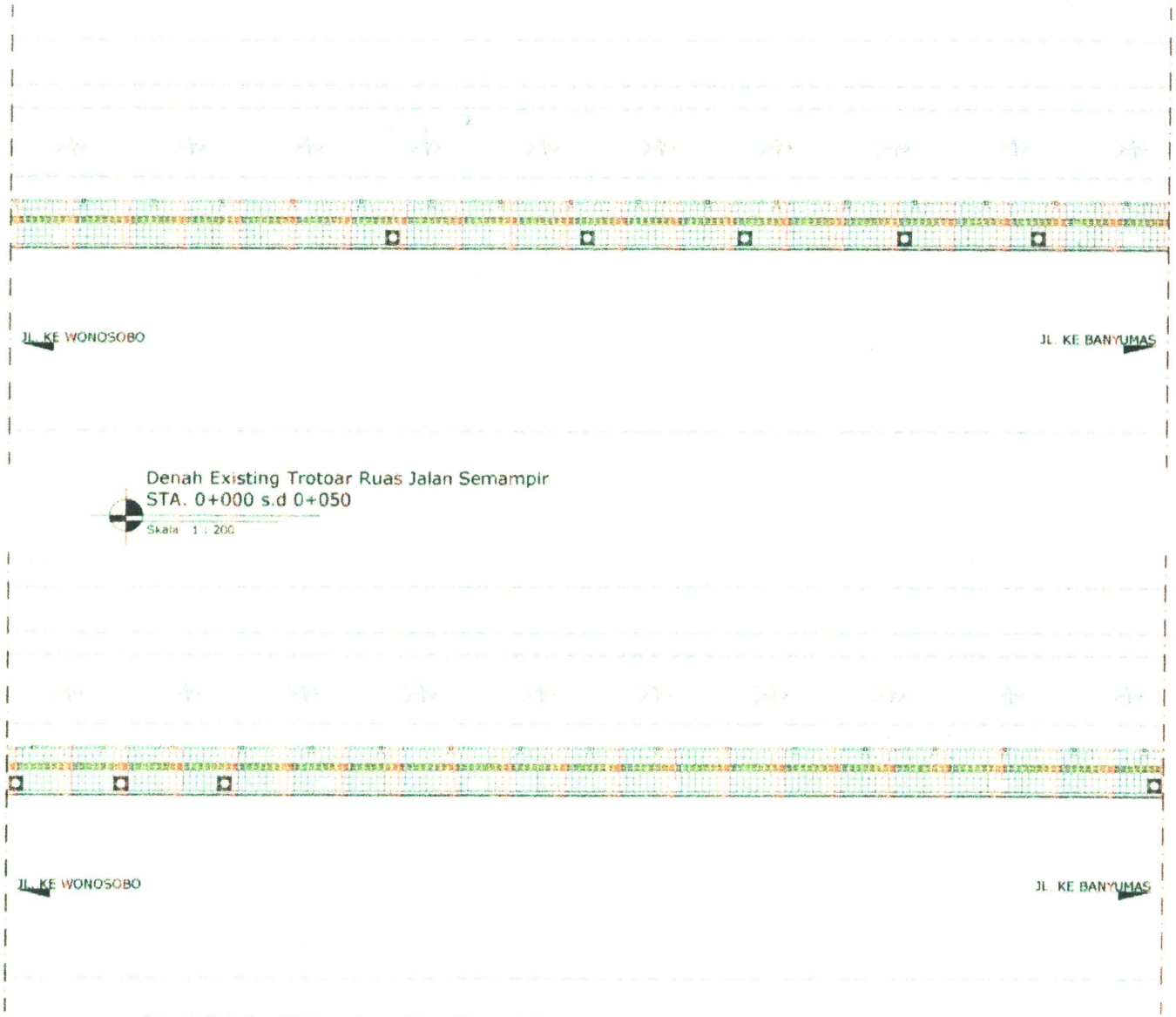

Denah Existing Trotoar Ruas Jalan Semampir
STA. 0+000 s.d 0+050
Skala 1 : 200

Denah Existing Trotoar Ruas Jalan Semampir
STA. 0+050 s.d 0+100
Skala 1 : 200

PEMERINTAH KABUPATEN BANJARNEGARA
DINAS PEKERJAAN UMUM DAN PENATAAN RUANG
Jl. May. Jend. DI. Panjaitan 13 Telp. (0286)591045
Banjarnegara

PEKERJAAN

PEMELIHARAAN TROTOAR

LOKASI

KECAMATAN BANJARNEGARA
KABUPATEN BANJARNEGARA

MENGETAHUI

KEPALA DINAS PEKERJAAN UMUM
DAN PENATAAN RUANG
KABUPATEN BANJARNEGARA

YUSUF WIJARSONO, ST.MT
NIP.19710507 199803 1 007

MENYETUJUI

KEPALA BIDANG BINA MARGA DPUPR
KABUPATEN BANJARNEGARA

HERMAWAN TUTUT I., ST
NIP.19761025 200901 1 006

MEMERIKSA

PEJABAT PEBUAT KOMITMEN

M. ARQOM AL FAHMI, ST. M.Si
NIP.19750901 200801 1 006

TIM TEKNIS / DIREKSI

ARIF SETYAWAN, ST
NIP. 19790727 200903 1 003

REFITA SARI, ST
NIP. 19811109 201502 2 001

TAHUN ANGGARAN
2023

KONSULTAN PERENCANA

CV. MAGIC ART DESAIN

Ir. EDI SUBIYANTO
DIREKTUR

TEAM LEADER	Ir. EDI SUBIYANTO
ESTIMATOR	AGIL SANDY OKTARIAWAN, ST
SURVEYOR	AGUS SUYONO
DRAFTER / AUTOCAD	INTI AYANUS Ag

GAMBAR	SKALA

KODE GAMBAR	NO. LBR.	JML. LBR.

PEMERINTAH KABUPATEN BANJARNEGARA
DINAS PEKERJAAN UMUM DAN PENATAAN RUANG

JL. May. Jend. DI. Panjaitan 13 telp (0286) 591045, Banjarnegara Sms Center 081228124447 Banjarnegara 53415
http:/dpu.banjarnegarakab.go.id e-mail : dpupr@banjarnegarakab.go.id

PEKERJAAN:

PEMELIHARAAN TROTOAR

LOKASI KEGIATAN:

KECAMATAN BANJARNEGARA
KABUPATEN BANJARNEGARA

CV. MAGIC ART DESAIN
Jasa Arsitektur, Teknik Sipil, Konsultan Teknis
Jln. Jend. Sudirman 3B Kutabanjarnegara Kec. Banjarnegara Kab. Banjarnegara

GAMBAR RENCANA

URAIAN PEKERJAAN	HARGA PENAWARAN TERKOREKSI						HASIL KLARIFIKASI DAN NEGOSIASI BIAYA					
	Vol.	Sat.	HARGA SATUAN (Rp)	JUMLAH HARGA SEBELUM PAJAK (Rp)	PAJAK (11%)	JUMLAH HARGA SETELAH PAJAK (Rp)	Vol.	Sat.	HARGA SATUAN (Rp)	JUMLAH HARGA SEBELUM PAJAK (Rp)	PAJAK (11%)	JUMLAH HARGA (Rp)
AR JALAN PEMUDA (KANTOR DPRD)												
n Pasir Urug untuk volume s.d 200 m3 tanpa pemad	7,43	m3	249.975,00	1.857.314,25	11,00	2.061.618,82	7,43	m3	249.500,00	1.853.785,00	11,00	2.057.701,35
ndah fc 15 MPa, Slump (100 25) mm, agregat maks	2,97	m3	1.006.776,40	2.990.125,91	11,00	3.319.039,76	2,97	m3	1.006.000,00	2.987.820,00	11,00	3.316.480,20
ndah fc 15 MPa, Slump (100 25) mm, agregat maks	0,84	m3	1.006.776,40	845.692,18	11,00	938.718,32	0,84	m3	1.006.000,00	845.040,00	11,00	937.994,40
ndah fc 15 MPa, Slump (100 25) mm, agregat maks	0,11	m3	1.006.776,40	110.745,40	11,00	122.927,40	0,11	m3	1.006.000,00	110.660,00	11,00	122.832,60
gan besi polos atau ulir	15,34	kg	14.122,24	216.635,16	11,00	240.465,03	15,34	kg	14.000,00	214.760,00	11,00	238.383,60
ekisting untuk Plat lantai Beton Bangunan Gedung	2,42	m2	152.638,77	369.385,82	11,00	410.018,26	2,42	m2	152.500,00	369.050,00	11,00	409.645,50
F LANTAI DAN PENUTUP DINDING												
atu Alam Tempel Acak	33,78	m2	196.885,15	6.650.780,37	11,00	7.382.366,21	33,78	m2	196.500,00	6.637.770,00	11,00	7.367.924,70
atu Alam Tempel 10x20 cm	26,96	m2	256.285,15	6.909.447,64	11,00	7.669.486,88	26,96	m2	256.000,00	6.901.760,00	11,00	7.660.953,60
atu Alam Tempel 20x20 cm	18,96	m2	269.485,15	5.109.438,44	11,00	5.671.476,67	18,96	m2	269.000,00	5.100.240,00	11,00	5.661.266,40
i 1 m2 Batu Alam Tempel 10x20 cm	21,22	m2	124.000,00	2.631.280,00	11,00	2.920.720,80	21,22	m2	124.000,00	2.631.280,00	11,00	2.920.720,80
i 1 m2 Batu Alam Tempel 20x20 cm	40,74	m2	124.000,00	5.051.760,00	11,00	5.607.453,60	40,74	m2	124.000,00	5.051.760,00	11,00	5.607.453,60
CATAN												
mbok Baru (1 Lapis Plamuur, 1 Lapis Cat Dasar, 2 La	36,92	m2	32.715,78	1.207.792,76	11,00	1.340.649,96	36,92	m2	32.000,00	1.181.440,00	11,00	1.311.398,40
IN												
IN												
	1,00	Ls	510.000,00	510.000,00	11,00	566.100,00	1,00	Ls	510.000,00	510.000,00	11,00	566.100,00
Jumlah						192.769.874,30						192.002.302,17
Jumlah Total						192.769.874,30						192.002.302,17
Pembulatan						192.769.874,30						192.000.000,00
Terbilang	Seratus Sembilan Puluh Dua Juta Tujuh Ratus Enam Puluh Sembilan Ribu Delapan Ratus Tujuh Puluh Empat Koma Dua Puluh Sembilan Rupiah						Seratus Sembilan Puluh Dua Juta Rupiah					

Calon Penyedia jasa
CV. AZTRA

CV. AZTRA

Hestiyani Amaliza
Direktur

Pejabat Pengadaan

REFITA SARI, ST
19811109 201702 2 001

URAIAN PEKERJAAN	HARGA PENAWARAN TERKOREKSI						HASIL KLARIFIKASI DAN NEGOSIASI BIAYA					
	Vol.	Sat.	HARGA SATUAN (Rp)	JUMLAH HARGA SEBELUM PAJAK (Rp)	PAJAK (11%)	JUMLAH HARGA SETELAH PAJAK (Rp)	Vol.	Sat.	HARGA SATUAN (Rp)	JUMLAH HARGA SEBELUM PAJAK (Rp)	PAJAK (11%)	JUMLAH HARGA (Rp)
OAK JALAN RAYA SEMAMPIR												
H												
gan Pasir Uruk untuk volume s.d 200 m3 tanpa pemad	12,67	m3	249.975,00	3.167.183,25	11,00	3.515.373,41	12,67	m3	249.000,00	3.154.830,00	11,00	3.501.861,30
ASI												
Pondasi Batu Belah campuran 1 SP 6 PP, cara manual	0,05	m3	756.426,55	37.821,33	11,00	41.981,67	0,05	m3	756.000,00	37.800,00	11,00	41.958,00
NGAN DINDING												
Dinding Bata Merah (5x11x22)cm tebal Batu Campur	1,49	m2	107.069,71	159.533,87	11,00	177.082,59	1,49	m2	107.000,00	159.430,00	11,00	176.967,30
ERAN												
plesteran HPC6PP tebal 15 mm	2,63	m2	41.299,04	108.616,48	11,00	120.564,29	2,63	m2	40.000,00	105.200,00	11,00	116.772,00
Acian	2,63	m2	32.980,20	86.737,93	11,00	96.279,10	2,63	m2	32.900,00	86.527,00	11,00	96.044,97
N												
rendah fc 15 MPa, Slump (100 25) mm, agregat maks	1,12	m3	1.006.776,40	1.127.589,57	11,00	1.251.624,42	1,12	m3	1.006.000,00	1.126.720,00	11,00	1.250.639,20
rendah fc 15 MPa, Slump (100 25) mm, agregat maks	0,14	m3	1.006.776,40	140.948,70	11,00	156.453,03	0,14	m3	1.006.000,00	140.840,00	11,00	156.332,40
ngan besi polos atau ulir	15,64	kg	14.122,24	220.871,83	11,00	245.167,74	15,64	kg	14.000,00	218.960,00	11,00	243.045,60
Bekisting untuk Sloof Beton Bangunan Gedung	1,43	m2	114.268,00	163.403,24	11,00	181.377,60	1,43	m2	114.000,00	163.020,00	11,00	180.952,20
rendah fc 15 MPa, Slump (100 25) mm, agregat maks	0,03	m3	1.006.776,40	30.203,29	11,00	33.525,65	0,03	m3	1.006.000,00	30.180,00	11,00	33.499,80
ngan besi polos atau ulir	6,28	kg	14.122,24	88.687,67	11,00	98.443,31	6,28	kg	14.000,00	87.920,00	11,00	97.591,20
Bekisting untuk Kolom Beton Bangunan Gedung	0,84	m2	176.256,85	148.055,75	11,00	164.341,89	0,84	m2	137.500,00	115.500,00	11,00	128.205,00
g balok beton bertulang (10x15)	3,00	m	99.476,30	298.428,90	11,00	331.256,08	3,00	m	99.000,00	297.000,00	11,00	329.670,00
ala Kolom	1,00	buah	335.000,00	335.000,00	11,00	371.850,00	1,00	buah	335.000,00	335.000,00	11,00	371.850,00
ving + Finishing Acian dan Cat	36,00	m	40.400,00	2.262.400,00	11,00	2.511.264,00	36,00	m	40.000,00	2.240.000,00	11,00	2.486.400,00
UF LANTAI DAN PENUTUP DINDING												
Batu Andesit Bintik 30 x 30 cm	87,39	m2	302.485,15	26.434.177,26	11,00	29.341.936,76	87,39	m2	302.000,00	26.391.780,00	11,00	29.294.875,80
Lantai Ubin Guiding Block Warna Kuning Uk. 30 x 30	23,61	m2	365.000,00	8.617.650,00	11,00	9.565.591,50	23,61	m2	365.000,00	8.617.650,00	11,00	9.565.591,50
ali 1 m2 Batu Andesit Bintik 30 x 30 cm	153,13	m2	127.000,00	19.450.050,00	11,00	21.589.555,50	153,13	m2	127.000,00	19.450.050,00	11,00	21.589.555,50
Dinding Keramik 40cm x 40cm Motif	1,08	m2	205.623,22	222.073,08	11,00	246.501,12	1,08	m2	205.500,00	221.940,00	11,00	246.353,40
Dinding Keramik 20cm x 40cm Motif	0,24	m2	216.887,22	52.052,93	11,00	57.778,76	0,24	m2	216.500,00	51.960,00	11,00	57.675,60
NIUM & BESI												
Teralis Stainlessteel	1,62	m2	944.000,00	1.529.280,00	11,00	1.697.500,80	1,62	m2	944.000,00	1.529.280,00	11,00	1.697.500,80
n Uk. 70 x 70 cm (Besi Tempa Tebal 1.5 cm)	9,00	buah	1.303.000,00	11.727.000,00	11,00	13.016.970,00	9,00	buah	1.300.000,00	11.700.000,00	11,00	12.987.000,00
CATAN												
embok Baru (1 Lapis Plamuur, 1 Lapis Cat Dasar, 2 La	20,77	m2	32.713,78	679.463,21	11,00	754.206,38	20,77	m2	32.000,00	664.640,00	11,00	737.750,40
AR JALAN PEMUDA (KANTOR POS)												
an Pasir Uruk untuk volume s.d 200 m3 tanpa pemad	1,01	m3	249.975,00	252.474,75	11,00	280.246,97	1,01	m3	249.500,00	251.995,00	11,00	279.714,45
ndah fc 15 MPa, Slump (100 25) mm, agregat maks	1,52	m3	1.006.776,40	1.530.300,13	11,00	1.698.633,14	1,52	m3	1.006.000,00	1.529.120,00	11,00	1.697.323,20
ndah fc 15 MPa, Slump (100 25) mm, agregat maks	2,08	m3	1.006.776,40	2.094.094,91	11,00	2.324.445,35	2,08	m3	1.006.000,00	2.092.480,00	11,00	2.322.652,80
ndah fc 15 MPa, Slump (100 25) mm, agregat maks	1,05	m3	1.006.776,40	1.057.115,22	11,00	1.173.397,89	1,05	m3	1.006.000,00	1.056.300,00	11,00	1.172.493,00
ing + Finishing Acian dan Cat	34,75	m	40.400,00	1.403.900,00	11,00	1.558.329,00	34,75	m	40.000,00	1.390.000,00	11,00	1.542.900,00
NIUM & BESI												
ar 20 cm besi siku	7,80	m	307.000,00	2.394.600,00	11,00	2.658.006,00	7,80	m	305.000,00	2.379.000,00	11,00	2.640.690,00
P LANTAI DAN PENUTUP DINDING												
Batu Alam Tempel Acak	15,02	m2	196.885,15	2.957.214,95	11,00	3.282.508,60	15,02	m2	196.500,00	2.951.430,00	11,00	3.276.087,30
Batu Alam Tempel 10x20 cm	51,86	m2	256.285,15	13.290.947,88	11,00	14.752.952,15	51,86	m2	256.000,00	13.276.160,00	11,00	14.736.537,60
Batu Alam Tempel 20x20 cm	33,86	m2	269.485,15	9.124.767,18	11,00	10.128.491,57	33,86	m2	269.000,00	9.108.340,00	11,00	10.110.257,40
aving Block (Block Beton) Warna Natural Tb. 8 cm fc	23,96	m2	383.958,30	9.199.640,87	11,00	10.211.601,36	23,96	m2	383.000,00	9.176.680,00	11,00	10.186.114,80
aving Block (Block Beton) Warna Natural Tb. 8 cm fc	26,95	m2	396.179,30	10.677.032,14	11,00	11.851.505,67	26,95	m2	396.000,00	10.672.200,00	11,00	11.846.142,00
CATAN												
mbok Baru (1 Lapis Plamuur, 1 Lapis Cat Dasar, 2 La	23,34	m2	32.713,78	828.967,19	11,00	920.153,38	23,34	m2	32.000,00	810.880,00	11,00	900.076,80

LAMPIRAN BERITA ACARA KLARIFIKASI DAN NEGOSIASI TEKNIS DAN BIAYA

Nomor 04/Pemeliharaan Trotoar/PL-BM/III/2024
Tanggal 04 April 2024

eliharaan trotoar
93.250.000,00
)

K TEKNIS YANG DIKLARIFIKASI DAN DINEGOSIASI	HASIL KLARIFIKASI DAN NEGOSIASI TEKNIS			KETERANGAN
an	Sesuai dengan pekerjaan yang akan dilaksanakan			
ksanaan	Schedule pelaksanaan sesuai dengan waktu pelaksanaan : 90 (sembilan puluh) hari kalender			
mposisi dan jumlah peralatan minimal yang disediakan	Jenis, kapasitas, komposisi dan jumlah peralatan yang disyaratkan sesuai			
	Spesifikasi bahan sesuai dengan yang akan digunakan dalam pelaksanaan			
	Personil yang ditugaskan sesuai, dapat menunjukkan ijazah dan sertifkat aslinya			

siasi Harga

K HARGA YANG DIKLARIFIKASI DAN DINEGOSIASI	HASIL KLARIFIKASI DAN NEGOSIASI HARGA					KETERANGAN
	Apabila terdapat harga satuan dalam penawaran untuk tiap item pekerjaan yang nilainya diatas Harga Satuan dalam HPS tidak dipakai, yang dipakai harga satuan dalam HPS					
rga Satuan	Penurunan harga satuan penawaran peserta terhadap harga satuan dalam HPS tidak boleh mempengaruhi komposisi matrial di setiap item pekerjaan, sehingga tidak mempengaruhi kualitas pekerjaan					
	Apabila terdapat harga satuan timpang maka yang dipakai harga satuan dalam HPS					

siasi Biaya

URAIAN PEKERJAAN	HARGA PENAWARAN TERKOREKSI						HASIL KLARIFIKASI DAN NEGOSIASI BIAYA					
	Vol.	Sat.	HARGA SATUAN (Rp)	JUMLAH HARGA SEBELUM PAJAK (Rp)	PAJAK (11%)	JUMLAH HARGA SETELAH PAJAK (Rp)	Vol.	Sat.	HARGA SATUAN (Rp)	JUMLAH HARGA SEBELUM PAJAK (Rp)	PAJAK (11%)	JUMLAH HARGA (Rp)
'AN												
'AN												
an	1,00	Ls	199.000,00	199.000,00	11,00	220.890,00	1,00	Ls	150.000,00	150.000,00	11,00	166.500,00
2 Paving Block	23,96	m2	6.000,00	143.760,00	11,00	159.573,60	23,96	m2	6.000,00	143.760,00	11,00	159.573,60
ah Kanstin	280,90	Buah	2.900,00	814.610,00	11,00	904.217,10	280,90	Buah	2.900,00	814.610,00	11,00	904.217,10
ety helmet)	5,00	Buah	49.000,00	245.000,00	11,00	271.950,00	5,00	Buah	49.000,00	245.000,00	11,00	271.950,00
n dan Muhut (Masker)	1,00	Box	21.500,00	21.500,00	11,00	23.865,00	1,00	Box	21.500,00	21.500,00	11,00	23.865,00
ty Glooves)	5,00	Set	10.000,00	50.000,00	11,00	55.500,00	5,00	Set	10.000,00	50.000,00	11,00	55.500,00
(Sepatu boot)	5,00	Psg	136.000,00	680.000,00	11,00	754.800,00	5,00	Psg	136.000,00	680.000,00	11,00	754.800,00
(Safety Vest)	5,00	Buah	27.000,00	135.000,00	11,00	149.850,00	5,00	Buah	27.000,00	135.000,00	11,00	149.850,00
n dan keselamatan kerja	1,00	Ls	1.300.000,00	1.300.000,00	11,00	1.443.000,00	1,00	Ls	1.300.000,00	1.300.000,00	11,00	1.443.000,00
	2,00	Ls	85.000,00	170.000,00	11,00	188.700,00	2,00	Ls	85.000,00	170.000,00	11,00	188.700,00
	2,00	Ls	154.000,00	308.000,00	11,00	341.880,00	2,00	Ls	154.000,00	308.000,00	11,00	341.880,00
kd for Compressive Strength	3,00	Buah	54.000,00	162.000,00	11,00	179.820,00	3,00	Buah	54.000,00	162.000,00	11,00	179.820,00
	3,00	Buah	54.000,00	162.000,00	11,00	179.820,00	3,00	Buah	54.000,00	162.000,00	11,00	179.820,00
	3,00	Buah	54.000,00	162.000,00	11,00	179.820,00	3,00	Buah	54.000,00	162.000,00	11,00	179.820,00
g pohon/tumbuhan 30 s.d 50 cm	5,00	buah	362.000,00	1.810.000,00	11,00	2.009.100,00	5,00	buah	341.000,00	1.705.000,00	11,00	1.892.550,00
ohon	5,00	buah	189.000,00	945.000,00	11,00	1.048.950,00	5,00	buah	150.000,00	750.000,00	11,00	832.500,00

BPJS Ketenagakerjaan

SERTIFIKAT KEPESERTAAN

Nama Proyek Jasa Konstruksi : PEMELIHARAAN TROTOAR

Pemilik Proyek Jasa Konstruksi : DPUPR KAB. BANJARNEGARA

Alamat Proyek Jasa Konstruksi : BANJARNEGARA
BANJARNEGARA, JAWA TENGAH

Pelaksana Proyek Jasa Konstruksi: AZTRA

Telah terdaftar sebagai peserta BPJS Ketenagakerjaan sesuai dengan ketentuan dalam Undang-Undang No 24 Tahun 2011

ditetapkan di : BANJARNEGARA
pada tanggal : 24 April 2024

BPJS Ketenagakerjaan

BPJS Ketenagakerjaan

Penetapan Iuran Jasa Kontruksi

Nomor : 2400001251979

Berdasarkan formulir pendaftaran program khusus yang kami terima, bersama ini kami sampaikan penetapan iuran yang harus Bapak/Ibu penuhi sebagai berikut :

I. Identitas Proyek/Jasa Konstruksi :

Nama Proyek	: PEMELIHARAAN TROTOAR			
Alamat Proyek	: BANJARNEGARA, BANJARNEGARA			
Nama Pelaksana	: AZTRA			
Alamat Pelaksana	: DK SIDAMAJU RT 03 RW 02 DS SEMAMPIR BANJARNEGARA			
Nomor SPK	: 001.SPK-PL-RSDP APBD-2024			
Lokasi Proyek	: BANJARNEGARA, BANJARNEGARA			
Nilai Proyek	: Rp.	192,000,000.00		
Dasar Perhitungan Iuran	: Rp.	172,972,972.97	*(Tidak termasuk PPN)**	
Masa Kontrak	: 05-04-2024	s/d	16-07-2024	
Masa Pemeliharaan	: 17-07-2024	s/d	09-01-2025	
Jumlah Pekerja	: 10			

II. Besaran Iuran :

Jumlah Iuran yang ditetapkan	:	Rp.	378,649.00
Terbilang	:	TIGA RATUS TUJUH PULUH DELAPAN RIBU ENAM RATUS EMPAT PULUH SEMBILAN RUPIAH	

Termin	Jatuh Tempo	Nilai
1	30-04-2024	378,649.00

III. Iuran dibayarkan melalui :

1 Kode pembayaran **6324 0403 8471** melalui Bank kerjasama yaitu BRI, MANDIRI, BNI, BCA, BTN, BJB, CIMB NIAGA atau transfer melalui rekening Bank pada point no.2.

2 Bank Pembangunan Daerah BANJARNEGARA PEMUDA melalui no.rekening : 1-003-00116-6

BANJARNEGARA PEMUDA, 24-04-2024

BPJS KETENAGAKERJAAN

1. Penetapan iuran jasa konstruksi ini dinyatakan sah walaupun tanpa tanda tangan basah.
2. Perlindungan tenaga kerja jasa konstruksi berlaku sejak iuran dibayar lunas.
3. Terhitung 1 April 2022, PPN berubah menjadi 11% (UU Nomor 7 Tahun 2021), penentuan PPN berdasarkan Tgl SPK Proyek

KURVA S

: PEMELIHARAAN TROTOAR
: BANJARNEGARA
: 2024

URAIAN PEKERJAAN	JUMLAH HARGA	BOBOT (%)	Rencana Pelaksanaan 90 Hari Kalender													Keterangan
			7hr	7hr	7hr	7hr	7hr	7hr	7hr	7hr	7hr	7hr	7hr	7hr	6hr	
			Minggu 1	Minggu 2	Minggu 3	Minggu 4	Minggu 5	Minggu 6	Minggu 7	Minggu 8	Minggu 9	Minggu 10	Minggu 11	Minggu 12	Minggu 13	
			16-Apr-24 s/d 22-Apr-24	23-Apr-24 s/d 29-Apr-24	30-Apr-24 s/d 06-May-24	07-May-24 s/d 13-May-24	14-May-24 s/d 20-May-24	21-May-24 s/d 27-May-24	28-May-24 s/d 03-Jun-24	04-Jun-24 s/d 10-Jun-24	11-Jun-24 s/d 17-Jun-24	18-Jun-24 s/d 24-Jun-24	25-Jun-24 s/d 01-Jul-24	02-Jul-24 s/d 08-Jul-24	09-Jul-24 s/d 14-Jul-24	
	150,000.00	0.087	0.087													
g Block	143,760.00	0.083	0.042	0.042												
stin	814,610.00	0.471	0.235	0.235												
n Kerja (K3)																
net)	245,000.00	0.142		0.142												
Mulut (Masker)	21,500.00	0.012		0.012												
ves)	50,000.00	0.029		0.029												
u boot)	680,000.00	0.393		0.393												
Vest)	135,000.00	0.078		0.078												
keselamatan kerja	1,300,000.00	0.752	0.752													
	170,000.00	0.098		0.098												
	308,000.00	0.178		0.178												
mpressive Strength	162,000.00	0.094													0.094	
	162,000.00	0.094													0.094	
	162,000.00	0.094													0.094	
on/tumbuhan 30 s.d 50 cm	1,705,000.00	0.986			0.986											
	750,000.00	0.434			0.434											
N RAYA SEMAMPIR																
Uruk untuk volume s.d 200 m3 tanpa pemadatan secara ma	3,154,830.00	1.824	0.365	0.365	0.365	0.365	0.365									
Batu Belah campuran 1 SP 6 PP, cara manual	37,800.00	0.022		0.022												
DING																
Bata Merah (5x11x22)cm tebal Batu Campuran 1SP 6PP	159,430.00	0.092				0.092										
1PC6PP tebal 15 mm	105,200.00	0.061					0.061									
	86,527.00	0.050					0.050									
inggi 40 cm																
15 MPa, Slump (100 25) mm, agregat maks 19 mm secara	1,126,720.00	0.651			0.651											
15 MPa, Slump (100 25) mm, agregat maks 19 mm secara	140,840.00	0.081			0.081											
i polos atau ulir	218,960.00	0.127			0.127											
untuk Sloof Beton Bangunan Gedung	163,020.00	0.094			0.094											
15 MPa, Slump (100 25) mm, agregat maks 19 mm secara	30,180.00	0.017			0.017											
i polos atau ulir	87,920.00	0.051			0.051											
untuk Kolom Beton Bangunan Gedung	115,500.00	0.067			0.067											
eton bertulang (10x15)	297,000.00	0.172				0.172										
n	335,000.00	0.194				0.194										
ishing Acian dan Cat	2,240,000.00	1.295				1.295										
I DAN PENUTUP DINDING																
esit Bintik 30 x 30 cm	26,391,780.00	15.258									3.814	3.814	3.814	3.814		
in Guiding Block Warna Kuning Uk. 30 x 30 cm (1SP 2 PP	8,617,650.00	4.982						1.246	1.246	1.246	1.246					
Batu Andesit Bintik 30 x 30 cm	19,450,050.00	11.244				0.937	0.937	1.874	1.874	1.874	1.874		1.874			
Keramik 40cm x 40cm Motif	221,940.00	0.128					0.128									

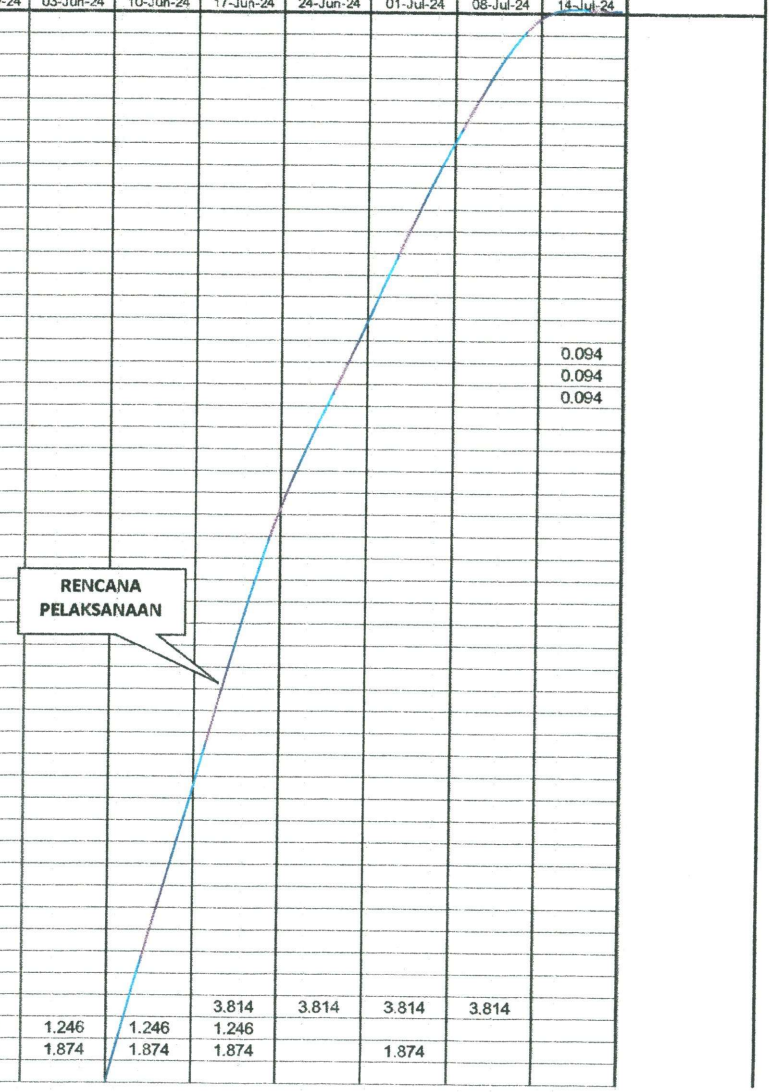

DINAS PEKERJAAN UMUM DAN PENATAAN RUANG
KONTRAKTOR PELAKSANA :
CV. AZTRA
23 Apr 2024 09.32.12
63 Jalan Pemuda
Semarang
Kecamatan Banjarnegara
Kabupaten Banjarnegara
Jawa Tengah

TB. MITRA JAYA
Jl. Raya Semampir (Selatan perempatan semampir)
BANJARNEGARA
HP : 082 134 382 456
WA : 082 299 634 081
Email : mitrajaya.banjarnegara@gmail.com

Banjarnegara, 26 April 2024

SURAT KETERANGAN

No : 001/KD/MJ/IV/2024

Yang bertanda tangan di bawah ini :

Nama : SATIYEM
Jabatan : Pemilik
Alamat : Selatan Perempatan Semampir, Banjarnegara
Bertindak untuk dan atas nama : TB. MITRA JAYA

Kami adalah distributor / toko material di Kabupaten Banjarnegara yang menyediakan bermacam-macam material bahan bangunan / konstruksi yang berkualitas.
Bersama ini menyatakan ketersediaan barang 100% dan kesanggupan untuk memberikan dukungan penuh kepada :

Nama : HESTIYANI ANALIZA
Jabatan : Direktur
Perusahaan : CV. AZTRA
Alamat : Sidamaju RT 03 RW 02,Semampir, Banjarnegara

Untuk kebutuhan paket pekerjaan ***Pemeliharaan Trotoar***, dengan rincian sebagai berikut :

NO	URAIAN PEKERJAAN	SAT	VOLUME	HARGA SAT (Rp)	JUMLAH HARGA (Rp)
1	Batu Acak	m2	360	124,500.00	44,820,000.00
2	Semen	zak	320	70,000.00	22,400,000.00
3	Pasir Pasang	m3	30	210,000.00	6,300,000.00
4	Pasir Beton	m3	20	310,000.00	6,200,000.00
5	Batu 2/3	m3	27	250,000.00	6,766,486.49
				JUMLAH	**86,486,486.49**
				PPN 11%	**9,513,513.51**
				TOTAL	**96,000,000.00**
				DIBULATKAN	**96,000,000.00**
Terbilang :"Sembilan puluh enam juta rupiah"					

Demikian Surat Dukungan ini Kami buat dengan sebenarnya untuk dapat dipergunakan sebagaimana mestinya.

TB MITRA JAYA

TB. MITRA JAYA
JL. RAYA SEMAMPIR BANJARNEGARA

SATIYEM
Pemilik

CV. AZTRA
KONTRAKTOR DAN PERDAGANGAN UMUM
Sidamaju RT 03 RW 02 Semampir Banjarnegara
Telp. (0286) 591310 - Code Pos 53418
Bank : - BPD Jateng
- Mandiri

RENCANA PENGGUNAAN UANG MUKA

PROVINSI : **JAWA TENGAH**
KABUPATEN : **BANJARNEGARA**
NAMA KEGIATAN : **PEMELIHARAAN TROTOAR**

NO	URAIAN PEKERJAAN	SAT	VOLUME	HARGA SAT (Rp)	JUMLAH HARGA (Rp)
1	Batu Acak	m2	360	124,500.00	44,820,000.00
2	Semen	zak	320	70,000.00	22,400,000.00
3	Pasir Pasang	m3	30	210,000.00	6,300,000.00
4	Pasir Beton	m3	20	310,000.00	6,200,000.00
5	Batu 2/3	m3	27	250,000.00	6,766,486.49
				JUMLAH	**86,486,486.49**
				PPN 11%	**9,513,513.51**
				TOTAL	**96,000,000.00**
				DIBULATKAN	**96,000,000.00**
Terbilang :"Sembilan puluh enam juta rupiah"					

Banjarnegara, 26 April 2024

CV. AZTRA

CV. AZTRA
KONTRAKTOR DAN PERDAGANGAN UMUM
SEMAMPIR - BANJARNEGARA

HESTIYANI ANALIZA
Direktur

PEMERINTAH KABUPATEN BANJARNEGARA
DINAS PEKERJAAN UMUM DAN PENATAAN RUANG
Jalan Mayjend Panjaitan Nomor : 13 Telp/Fax 0286-591710
Sms Center 081228124447 Banjarnegara 53415
http://dpu.banjarnegarakab.go.id e-mail : dpupr@banjarnegarakab.go.id

SURAT PENUNJUKAN
PENYEDIA BARANG / JASA (SPPBJ)

Banjarnegara, 04 April 2024

Nomor : 001.SPPBJ/PL-RSDP APBD/2024
Lamp. : -

Kepada :
Direktur **CV. AZTRA**
di Dk. Sidamaju RT 03 RW 02 Ds Semampir Kec. Banjarnegara Kab. Banjarnegara

Perihal : Penunjukan Penyedia untuk Pelaksanaan Kegiatan **Pemeliharaan Trotoar**

Dengan ini kami beritahukan bahwa penawaran Saudara perihal Penawaran untuk paket **Pemeliharaan Trotoar** dengan hasil negosiasi harga sebesar **Rp. 192.000.000,-** *(Seratus Sembilan puluh dua juta rupiah)*, kami nyatakan diterima/disetujui.

Sebagai tindak lanjut dari Surat Penunjukan Penyedia Barang/Jasa (SPPBJ) ini Saudara diharuskan menandatangani SPK paling lambat 14 (empat belas) hari kerja setelah diterbitkannya SPPBJ.

Kegagalan Saudara untuk menerima penunjukan ini yang disusun berdasarkan evaluasi terhadap penawaran Saudara, akan dikenakan sanksi sesuai ketentuan dalam Peraturan Presiden No. 12 Tahun 2021 tentang Pengadaan Barang / Jasa Pemerintah beserta petunjuk teknisnya.

PPK
DPUPR Kabupaten Banjarnegara

ARIF SETYAWAN, ST
NIP. 19790727 200903 1 003

Tembusan : disampaikan Yth.
1. Kepala Dinas PUPR Kab. Banjarnegara Selaku Pengguna Anggaran;
2. Inspektur Kab. Banjarnegara;
3. Pokja Pemilihan UKPBJ Kab. Banjarnegara

BANK JATENG
CABANG BANJARNEGARA

OKRD013006 W013KR8 14-12-2018 14:06:59
JTGPROD

DATA REKENING

Nomor Rekening: 1013003102 - AZTRA CV
Alamat Rek. : - SEMAMPIR RT03 RW02 BNA
Nomor Nasabah : 00223872 - AZTRA
Telepon :
Mata Uang : IDR - INDONESIA RUPIAH
Cabang : 013 - CABANG BANJARNEGARA
Jenis Rekening: 104 - GIRO SWASTA
Saldo Minimum : 500,000
Kd.Bng.Cerukan: 00 - SUKU BUNGA DASAR 0.0%
Tgl. Pembukaan: 25-05-1991
Flag Status : 0 0 0 0 1

Kios :
Effektif : 31-10-2007
Trans. akhir: 11-12-2018
Flag Biaya : 0 1 0 0 0

Cetak Nota : 1
Distribusi : 00
Cetak Copy R/K : 1
Hari Cetak R/K : 31
Jns penggunaan: 00 - DATA BELUM DIKETAHUI
Kd. Lokasi : 0917 - KAB. BANJARNEGARA
Sektor Ekonomi: 9990 - 000001LAIN-LAIN, LAINNYA
Kolektibilitas: 1 - LANCAR

Cetak Aktiv.: 1
Stop Bunga : 0

F4-Nasabah F9-Saldo F10-Mutasi F11-Bunga F13-Hist. saldo F14-Suku bunga
F3-Selesai F7-Jasa Giro Enter

Program : PROGRAM PENGELOLAAN DAN PENGEMBANGAN SISTEM DRAINASE

Kegiatan : PENGELOLAAN DAN PENGEMBANGAN SISTEM DRAINASE YANG TERHUBUNG LANGSUNG DENGAN SUNGAI DALAM DAERAH KABUPATEN/KOTA

PEMERINTAH KABUPATEN BANJARNEGARA

Lembar ke : I / II / III / IV / V

TAHUN ANGGARAN : APBD KAB.BANJARNEGARA TA. 2024

KODE REKENING : 1.03.06.2.01.0028. 5.2.04.01.01.0009

TANDA BUKTI PENGELUARAN UANG

Sudah terima dari Bendahara Pengeluaran : DPUPR Kabupaten Banjarnegara

Uang sebanyak **Rp 96,000,000** ***Sembilan Puluh Enam Juta Rupiah.***

Yaitu untuk Pembayaran Uang Muka Kepada CV . AZTRA Selaku Pelaksana
Kegiatan : Pemeliharaan Trotoar
sesuai dengan surat perjanjian kontrak
Nomor : 001.SPK/PL-RSDP APBD/2024
Tanggal : 05 April 2024
sesuai dengan SPMK
Nomor : 001.SPMK/PL-RSDP APBD/2024
Tanggal : 16 April 2024

Untuk Pekerjaan / Sub kegiatan : Belanja Modal Jalan Khusus/Rehabilitasi Saluran Drainase Perkotaan

Barang - barang termaksud telah dibukukan ke buku persediaan / Inventaris pada tanggal

Jumlah	Rp.	96,000,000
Potongan	Rp.	11,027,028
Dibayarkan	Rp.	84,972,972

Perincian potongan :

1.	PPN	Rp	9,513,514
2.	Pph psl 4 ayat 2	Rp	1,513,514
3.	Denda	Rp	-
Jumlah		Rp	11,027,028

Banjarnegara 24 April 2024

Nama : ESTIYANI ANALIZA

Tanda tangan :

Alamat : Dk. Sidamaju RT 03 RW 02 Ds Semampir Kec. Banjarnegara Kab. Banjarnegara

METERAI TEMPEL 10000 SEPULUH RIBU RUPIAH 11ECBAKX793855344

CV. AZTRA
KONTRAKTOR DAN PERDAGANGAN UMUM
SEMAMPIR - BANJARNEGARA

Kepala Dinas DPUPR Selaku Pengguna Anggaran	Pejabat Pelaksana Teknis Kegiatan (PPTK) APBD KAB.BANJARNEGARA TA. 2024	Bendahara Pengeluaran DPUPR KAB. Banjarnegara
PEMERINTAH KABUPATEN BANJARNEGARA DPUPR		
YUSUF WINARSONO, ST, MT	**HERMAWAN TUTUT I, ST**	**DEWI INDARTI, STr**
NIP.19710507 199803 1 007	**NIP. 19761025 200901 1 006**	**NIP. 19791005 200701 2 035**

Program : PROGRAM PENGELOLAAN DAN PENGEMBANGAN SISTEM DRAINASE

Kegiatan : PENGELOLAAN DAN PENGEMBANGAN SISTEM DRAINASE YANG TERHUBUNG LANGSUNG DENGAN SUNGAI DALAM DAERAH KABUPATEN/KOTA

PEMERINTAH KABUPATEN BANJARNEGARA

Lembar ke : I / II / III / IV / V

TAHUN ANGGARAN : APBD KAB.BANJARNEGARA TA. 2024

KODE REKENING : 1.03.06.2.01.0028. 5.2.04.01.01.0009

TANDA BUKTI PENGELUARAN UANG

Sudah terima dari Bendahara Pengeluaran : DPUPR Kabupaten Banjarnegara

Uang sebanyak **Rp 96,000,000** ***Sembilan Puluh Enam Juta Rupiah.***

Yaitu untuk Pembayaran Uang Muka Kepada CV . AZTRA Selaku Pelaksana
Kegiatan : Pemeliharaan Trotoar
sesuai dengan surat perjanjian kontrak
Nomor : 001.SPK/PL-RSDP APBD/2024
Tanggal : 05 April 2024
sesuai dengan SPMK
Nomor : 001.SPMK/PL-RSDP APBD/2024
Tanggal : 16 April 2024

Untuk Pekerjaan / Sub kegiatan : Belanja Modal Jalan Khusus/Rehabilitasi Saluran Drainase Perkotaan

Barang - barang termaksud telah dibukukan ke buku persediaan / Inventaris pada tanggal

Jumlah	Rp.	96,000,000
Potongan	Rp.	11,027,028
Dibayarkan	Rp.	84,972,972

Perincian potongan :

1.	PPN	Rp	9,513,514
2.	Pph psl 4 ayat 2	Rp	1,513,514
3.	Denda	Rp	-
Jumlah		Rp	11,027,028

Banjarnegara 24 April 2024

Nama : HESTIYANI ANALIZA

Tanda tangan : CV AZTRA KONTRAKTOR DAN PERDAGANGAN UMUM SEMAMPIR - BANJARNEGARA

Alamat : Dk. Sidamaju RT 03 RW 02 Ds Semampir Kec. Banjarnegara Kab. Banjarnegara

Kepala Dinas DPUPR Selaku Pengguna Anggaran	Pejabat Pelaksana Teknis Kegiatan (PPTK) APBD KAB.BANJARNEGARA TA. 2024	Bendahara Pengeluaran DPUPR KAB. Banjarnegara
PEMERINTAH KABUPATEN BANJARNEGARA DPUPR		
YUSUF WINARSONO, ST, MT	**HERMAWAN TUTUT I, ST**	**DEWI INDARTI, STr**
NIP 19710507 199803 1 007	**NIP. 19761025 200901 1 006**	**NIP. 19791005 200701 2 035**

PEMERINTAH KAB. BANJARNEGARA

Dinas Pekerjaan Umum dan Penataan Ruang

SURAT PERNYATAAN TANGGUNG JAWAB MUTLAK SPM-LS

Nomor: 33.04/03.0/000053/SPTJM-SPM-LS/1.03.0.00.0.00.01.0000/M/4/2024

Sehubungan dengan Surat Perintah Membayar Langsung **(SPM-LS)** nomor **33.04/03.0/000053/LS/1.03.0.00.0.00.01.0000/M/4/2024** tanggal 29 April 2024 yang saya ajukan sebesar **Rp96.000.000** (terbilang **sembilan puluh enam juta rupiah**) untuk keperluan **Dinas Pekerjaan Umum Dan Penataan Ruang** Tahun Anggaran 2024, dengan ini menyatakan dengan sebenarnya bahwa:

1. Jumlah Langsung (LS) tersebut di atas akan dipergunakan untuk keperluan belanja kegiatan yang akan kami laksanakan sesuai DPA-SKPD.
2. Bukti-bukti belanja tersebut disimpan di Dinas Pekerjaan Umum Dan Penataan Ruang sesuai dengan ketentuan yang berlaku untuk keperluan pemeriksaan Internal/Eksternal sebagai **Bukti Pertanggungjawaban Keuangan.**

Dengan ini, saya menyatakan **bertanggung jawab penuh** atas segala pengeluaran yang dibayar lunas sesuai dengan ketentuan peraturan perundangan yang berlaku.

Demikian surat pernyataan ini dibuat untuk melengkapi persyaratan pengajuan **SPM-LS SKPD** kami.

Banjarnegara, 29 April 2024

PENGGUNA ANGGARAN

PEMERINTAH KABUPATEN BANJARNEGARA DPUPR

YUSUF WINARSONO, ST, MT

197105071998031007

PEMERINTAH KAB. BANJARNEGARA
SURAT PERINTAH MEMBAYAR
LANGSUNG (LS)

Tahun Anggaran: 2024

Nomor SPM:
33.04/03.0/000053/LS/1.03.0.00.0.00.01.0000/M/4/2024

KUASA BENDAHARA UMUM DAERAH
PEMERINTAH KAB. BANJARNEGARA

Supaya menerbitkan SP2D kepada:

Nama SKPD	: **Dinas Pekerjaan Umum Dan Penataan Ruang**
Nama Unit SKPD	: **Dinas Pekerjaan Umum Dan Penataan Ruang**
Nama	: **CV AZTRA**
No. Rekening Bank	: **1013003101**
Nama di Rekening Bank	: **HESTIYANI ANALIZA**
Nama Bank	: **Bank JATENG**
NPWP	: **014600795529000**
Dasar Pembayaran	: **33.04/01.0/000001/1.03.0.00.0.00.01.0000/P1/4/2024**

Untuk Keperluan:
Pembayaran Uang Muka Kepada CV AZTRA Kegiatan Pemeliharaan Trotoar

Pembebanan Pada:

KODE REKENING	URAIAN	NILAI
NOMOR SPD: 33.04/01.0/000001/1.03.0.00.0.00.01.0000/P1/4/2024		
1.03.06.2.01 - Pengelolaan dan Pengembangan Sistem Drainase yang Terhubung Langsung dengan Sungai dalam Daerah Kabupaten/Kota		
1.03.06.2.01.0028 - Rehabilitasi Sistem Drainase Perkotaan		
5.2.04.01.01.0009	Belanja Modal Jalan Khusus	Rp96.000.000
	Jumlah	**Rp96.000.000**

Potongan-Potongan:

No.	Uraian	ID Billing	Jumlah
1	Pajak Pertambahan Nilai	028756198932120	Rp9.513.514
2	Pajak Penghasilan Ps 4 (2)	028756199125075	Rp1.513.514
		Jumlah	**Rp11.027.028**

SPM Yang Dibayarkan

Jumlah Yang Diminta (Bruto)	**Rp96.000.000**
Jumlah Potongan	**Rp11.027.028**
Jumlah Netto	**Rp84.972.972**
Jumlah Yang Dibayarkan	**Rp96.000.000**

Uang Sejumlah: (sembilan puluh enam juta rupiah)

Jumlah SPP Diminta **Rp96.000.000**

Banjarnegara, 29 April 2024
PENGGUNA ANGGARAN

Salinan 3 : **Untuk Arsip Bendahara Pengeluaran**

KAB. BANJARNEGARA

SURAT PERMINTAAN PEMBAYARAN (SPP)

NOMOR 33.04/02.0/000051/LS/1.03.0.00.0.00.01.0000/P3/4/2024

TAHUN ANGGARAN 2024

RINCIAN RENCANA PENGGUNAAN

No	Kode Rekening	Uraian	Jumlah
1	**NOMOR SPD: 33.04/01.0/000001/1.03.0.00.0.00.01.0000/P1/4/2024**		
2	**1.03.06.2.01 Pengelolaan dan Pengembangan Sistem Drainase yang Terhubung Langsung dengan Sungai dalam Daerah Kabupaten/Kota**		
3	**1.03.06.2.01.0028 Rehabilitasi Sistem Drainase Perkotaan**		
4	5.2.04.01.01.0009	Belanja Modal Jalan Khusus	Rp96.000.000
		Jumlah:	**Rp96.000.000**

Terbilang: sembilan puluh enam juta rupiah

Mengetahui/Menyetujui,
PENGGUNA ANGGARAN

PEMERINTAH KABUPATEN BANJARNEGARA DPUPR

YUSUF WINARSONO, ST, MT
197105071998031007

Banjarnegara, 29 April 2024
BENDAHARA PENGELUARAN

DEWI INDARTI,STr
197910052007012035

KAB. BANJARNEGARA

SURAT PERMINTAAN PEMBAYARAN (SPP)

NOMOR 33.04/02.0/000051/LS/1.03.0.00.0.00.01.0000/P3/4/2024

	Langsung Barang dan Jasa	
	SPP - LS	
1.	Nama SKPD	**: Dinas Pekerjaan Umum Dan Penataan Ruang**
2.	Nama Unit SKPD	**: Dinas Pekerjaan Umum Dan Penataan Ruang**
3.	Kode dan Nama Sub Kegiatan	**: Terlampir**
4.	Nama Pengguna Anggaran	**: YUSUF WINARSONO, ST, MT**
5.	Nama PPTK	**: HERMAWAN TUTUT I. ST**
6.	Nama Bendahara Pengeluaran	**: DEWI INDARTI,STr**
7.	NPWP Bendahara Pengeluaran	**: 001372325529000**
8.	Nama Bank	**: Bank JATENG**
9.	Nomor Rekening Bank	**: 3013121398**
10.	Nama di Rekening Bank	**: Bendahara DPUPR**
11.	Untuk Keperluan	**: Pembayaran Uang Muka Kepada CV AZTRA Kegiatan Pemeliharaan Trotoar**
12.	Dasar Pengeluaran	**SPD** Nomor **: 33.04/01.0/000001/1.03.0.00.0.00.01.0000/P1/4/2024** Tanggal **: 26 April 2024**
		Sebesar **: Rp52.256.345.584** Terbilang **: lima puluh dua milyar dua ratus lima puluh enam juta tiga ratus empat puluh lima ribu lima ratus delapan puluh empat rupiah**

No	Uraian		
I	SPD		
	Tanggal: 26 April 2024	Nomor: 33.04/01.0/000001/1.03.0.00.0.00.01.0000/P1/4/2024	Rp52.256.345.584
II	SP2D Sebelumnya		
	Tanggal: -	Nomor: -	-

Pada SPP ini ditetapkan lampiran-lampiran yang diperlukan sebagaimana tertera pada daftar kelengkapan dokumen SPP ini.

PEJABAT PELAKSANA TEKNIS KEGIATAN

Banjarnegara, 29 April 2024

BENDAHARA PENGELUARAN

PEMERINTAH KAB. BANJARNEGARA

Dinas Pekerjaan Umum dan Penataan Ruang

SURAT PERNYATAAN

VERIFIKASI KELENGKAPAN DAN KEABSAHAN

DOKUMEN DAN LAMPIRAN SPP-LS

Saya yang bertanda tangan di bawah ini:

Nama : INTIHATUN M.SE

NIP : 197905262002122007

Jabatan : PPK SKPD

Menyatakan dengan sesungguhnya bahwa dokumen dan lampiran **Surat Permintaan Pembayaran LS** nomor **33.04/02.0/000051/LS/1.03.0.00.0.00.01.0000/P3/4/2024** tanggal **29 April 2024** telah **lengkap dan sah sesuai ketentuan peraturan perundang-undangan**. Jika di kemudian hari pernyataan saya ini tidak benar, maka **saya bersedia menerima sanksi sesuai peraturan yang berlaku.**

Demikian surat pernyataan ini dibuat untuk melengkapi persyaratan pengajuan **SPM-LS SKPD** kami.

Banjarnegara, 29 April 2024

PPK SKPD

INTIHATUN M.SE

197905262002122007

PEMERINTAH KABUPATEN BANJARNEGARA
DINAS PEKERJAAN UMUM DAN PENATAAN RUANG
Jln. May. Jend. Panjaitan Nomor 13 Telp. (0286) 591045 Fac. 591710
BANJARNEGARA - 53415

SURAT PERNYATAAN PENGAJUAN SP2D

Sehubungan dengan Surat Perintah Pencairan Dana (SP2D) ~~UP/ GU/ TU/~~ LS dengan SPM No : 33.04/03.0/000053/LS/1.03.0.00.0.00.01.0000/M/4/2024 tanggal 29 April 2024 sebesar :

Rp 96.000.000,00 Sembilan puluh enam juta rupiah

kami selaku Pengguna Anggaran Dinas Pekerjaan Umum Kab. Banjarnegara dengan ini -menyatakan dengan sebenarnya bahwa :

1. Uang yang diminta tidak akan dipergunakan untuk keperluan lain, dan akan dipergunakan untuk membiayai kegiatan khusus sesuai saat pengajuan SP2D kepada Kuasa BUD serta sesuai dengan DPA – SKPD.
2. Senantiasa bertanggungjawab atas kebenaran dan keabsahan dokumen yang terlampir.
3. Uang yang diminta tersebut akan kami pertanggungjawabkan sesuai ketentuan dan peraturan perundang-undangan yang berlaku.

Demikan Surat Pernyataan ini dibuat untuk melengkapi pengajuan SP2D ~~UP/ GU/ TU/~~ LS pada SKPD kami.

Banjarnegara, 29 April 2024

Kepala Dinas Pekerjaan Umum dan Penataan Ruang
Kab. Banjarnegara
Selaku Pengguna Anggaran

PEMERINTAH KABUPATEN BANJARNEGARA DPUPR

YUSUF WINARSONO, ST. MT
Pembina Utama Muda
NIP. 197105071998031007

PEMERINTAH KABUPATEN BANJARNEGA
DINAS PEKERJAAN UMUM DAN PENATAAN RUA
Jln. May. Jend. Panjaitan Nomor 13 Telp. (0286) 591045 Fac. 59
BANJARNEGARA - 5341:

SURAT PENGANTAR PENGAJUAN SP2D

Nomor : 000053 / LS / 2024
Lamp. : 1 (satu) bendel
Hal. : Permohonan Penerbitan SP2D - (~~GU/ TU/~~ LS/ ~~UP~~)

KEPADA
Yth. Bupati Banjarnegara
Cq. Ka.BPPKAD Kab.Banjarnegara
di.
BANJARNEGARA

Dengan memperhatikan Peraturan Menteri Dalam Negeri Nomor : 13 Tahun 2006 tentang Pedoman Pengelolaan Keuangan Daerah, bersama ini kami mengajukan permohonan untuk diterbitkan Surat Perintah Pencairan Dana (SP2D) ~~UP / GU / TU~~ / LS dengan SPM Nomor : 33.04/03.0/000053/LS/1.03.0.00.0.00.01.0000/M/4/2024 tanggal 29 April 2024 sebagai berikut :

1.	Jumlah pembayaran yang diminta	:	*Rp 96.000.000,00*
		:	*Sembilan puluh enam juta rupiah*
2.	Keperluan untuk	:	Pembayaran Uang Muka Kepada CV. AZTRA U Kegiatan Pemeliharaan Trotoar
3.	Bendahara / ~~Pihak Ketiga~~	:	HESTIYANI ANALIZA (CV. AZTRA)
4.	Alamat	:	Sidamaju RT 03 RW 02, Semampir, Banjarnegar
5.	Nomor Surat Penyediaan Dana (SPD)	:	33.04/01.0/000001/1.03.0.00.0.00.01.0000/P1/3/
6.	Nomor NPWP	:	01.460.079.5.529.000
7.	Yang mempunyai rekening di Bank	:	BANK JATENG Cabang Banjarnegara
8.	Nomor Rekening	:	1.013.003.102

Kelengkapan Dokumen permohonanan SP2D sebagaimana terlampir.

Kemudian atas kerjasamanya disampaikan terima kasih.

Banjarnegara, 29 April 2024
Kepala DPUPR
Kabupaten Banjarnegara

PEMERINTAH KABUPATEN BANJARNEGARA DPUPR

YUSUF WINARSONO, ST. MT
Pembina Utama Muda